ČTENÍ PRO VŠECHNY, KTEŘÍ TO DĚLAJÍ

magazín LEO

www.leo.cz

7 2008
65 Kč
109 Sk

LÁ[illegible]É EROTICKÉ

JDE NÁM O TVŮJ ORGASMUS!

DÍVKA Z LEO TV

ALEXA

POJĎ VEN (OŠUKÁM TĚ DO BEZVĚDOMÍ)

INGRID

DIRTY TALK

SLOVA S ÚČINKEM ATOMOVKY

MIMO MÍSU: BUKKAKE

ALICE

HLADKÁ BROSKVIČKA, NEBO BOBŘÍK

CO JE IN?

ANETA

DOBRÁ ADRESA: FOOTSEX

SEXPERT: CO MUSÍ UMĚT DOKONALÁ MILENKA

7/2008
Mládeži do 18 let neprodejné!

9 771211 447007 07

ALFA-SAMEC EROTICKÉ DŽUNGLE • NEZBYTNÁ MĚSÍČNÍ DÁVKA EROTIKY PRO KAŽDÉHO • NONSTOP ČÍSLO JEDNA NA ČESKÉM TRHU

LEO STARS: CHARMAINE SINCLAIR, JESSICA TURNER A NICI STERLING • SECOND HAND: NABÍDKA MILENEK Z DRUHÉ RUKY • SEXUÁLNÍ ZLEPŠOVÁKY

www.prozdravi.cz

Eregma Max power

Tablety pro lepší sex

Nyní 100 tbl. + 20 tbl. ZDARMA!

- Velmi komplexní a velmi účinný přírodní přípravek k výraznému zlepšení sexuálních funkcí, plodnosti a omlazení organizmu. Působí proti stresu a únavě, zvyšuje růst svalové hmoty a fyzickou výkonnost. Zintenzivňuje sexuální prožitek obou partnerů. Vhodný pro muže, ženy i sportovce.
- **V nabídce cenově zvýhodněná balení!**
- K dostání i v lékárnách.
- Účinek ověřen klinickou studií více info na **www.prozdravi.cz/eregma/**
- Doplněk stravy. Schváleno Mzd ČR. Nemá nežádoucí účinky.

PROZDRAVI.CZ

Největší eshop s produkty pro zdraví!

Přes 1 000 produktů skladem a 20 000 na objednání, nejvyšší kvalita, nejnižší ceny. Sleva 3% na další nákup, dodání do 1-2 dnů, dopravné zdarma. Lékařská poradna ZDARMA!

Tyto internetové obchody obsloužily více než 500 000 zákazníků.
Provozovatelem je společnost VIVANTIS a.s. . Část zisku putuje na charitativní účely.

Jsem svůdná a dobře stavěná a moje kundička nedokáže být dlouho sama. Hledám pána na krásný sexík.
Tel.: **909 556 666** můj kód je **84.** Můžeš poslat i SMS, odpovím všem. Napiš **LEO RENATA** + tvůj text a pošli na číslo **909 55 30**

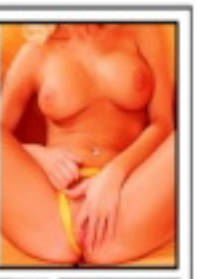

Chci chlapa a dovolím mu úplně všechno, na co si vzpomene. Pošli mi SMS ve tvaru **LEO VERKA + tvůj text** na č. **909 55 30. Nebo zavolej, moje číslo je 909 55 66 66, zadej kód 21**

Jsem vdaná, ale manžel mě zanedbává. **Tel.: 909 556 666 tajný kód 19**

Provozuje TOPIC PRESS s.r.o., info@topicpress.cz, cena 30 Kč/SMS, 55 Kč/min.; ilustrační foto

- HŘÍŠNÉ, CHTIVÉ, NADRŽENÉ
- MASTURBACE I SOULOŽE
- PERVERZNÍ ORGIE
- PÁRY, TROJICE, GRUPÁČE
- VIBRÁTORY V AKCI
- NETRADIČNÍ POMŮCKY
- ŠUKÁNÍ V LATEXU
- VZRUŠUJÍCÍ PISSING
- ORÁL, KLASIKA I ANÁL

HARD&HOT
PRO PŘÍZNIVCE EXTRÉMNÍHO SEXU

POZOR! VZRUŠUJÍ VÁS HŘÍŠNÉ SAMIČKY Z EXOTICKÝCH ZEMÍ? CHCETE MÍT DOMA EXKLUZIVNÍ VÝBĚR JEJICH NESTYDATÝCH SNÍMKŮ?

- *Přinášíme vám ty nejlepší cizokrajné kočky, které to chtějí natvrdo!*
- *Bradavky, roztažené klíny a žhavé pohledy od první do poslední stránky!*
- *Nadržené a roztažené dívky a ženy z dalekých zemí se na vás už těší!*

PRÁVĚ NA TRHU
ČÁST NÁKLADU S DVD

EXOTIC GIRLS

SPLŇTE SI SVÉ SNY NA 68 STRANÁCH NABITÝCH SEXEM!

Životem otrávená, chlapama zneužívaná, hledá vážný vztah. Je mi 31 let a pocházím z Pardubic. Pokud jsi také sám a chceš večery trávit ve dvou, tak se mi ozvi. Jen vážné nabídky. Zdraví a krásný život zaručuji. Nenech mě samotnou.

Pošli mi **SMS** ve tvaru: **SARLOTA38**——**text** na číslo **9090350**

PSMS s.r.o., P.O.BOX 68, Praha 4, 50Kč/sms, www.ahainfo.cz

Umím být něžná i vášnivá, a vždy to tak trochu záleží i na muži. V každém případě mám ráda sex, a chci si ho užívat, kdy a kde to jen jde. Pokud jsi na tom podobně, tak mi pošli na č. **909 03 50** SMS - napiš **NORA27** a můžeš přidat třeba, **co máš v sexu nejraději.**

Zajišťuje PSMS s.r.o., P.O.BOX 68, Praha 4. Cena 50 Kč/SMS. Pro starší 18 let.

Jsem z Prahy, 24 let, troufne si na mě někdo? Nebudete litovat, jsem bez přítele a strašně mi to chybí. Musím se vyřádit. Jsem zajištěná a mám auto. Pokud máš přes týden čas, tak se ozvi. Víkendy nemohu. Bude nám spolu fajn. Těším se na tebe.

Pošli mi **SMS** ve tvaru: **ILONA30**——**text** na číslo **9090350**

PSMS s.r.o., P.O.BOX 68, Praha 4, 50Kč/sms, www.ahainfo.cz

zadečky 909 46 46 55 Gryf s.r.o., www.AHAINFO.cz, 49Kč/MIN. vč. DPH. Od 18let.

Anál 909 46 46 56 Gryf s.r.o., www.AHAINFO.cz, 49Kč/MIN. vč. DPH. Od 18let.

Do pusy! 909 46 46 55 Gryf s.r.o., www.AHAINFO.cz, 49Kč/MIN. vč. DPH. Od 18let.

moto-rocko třesk 2008 3.-6.7.2008

VÝSTAVIŠTĚ PŘEROV

Moderátoři dr.BUBEN a LEOŠ MAREŠ

PRVNÍ a neJLePŠí MOTOSRAZ
sE ČTYŘdenním ROCKovým FESTIVALem pro BIKERY a ROCKERY a pro VŠECHNY, kteří TO umí pořádně rozjet.

VYSTOUPÍ:
3.7.2008: KAMIL STŘIHAVKA LEADERS, QUEEN MANIA , PARADE MARCHE
4.7.2008: ŠKWOR, LIVE AND STEEL, TURBO, DE BILL HEADS
5.7.2008: ABRAXAS, ELBERETH, NEVÍM, KOMUNÁLNÍ ODPAD, TORR
non stop rockotéka - hraje Dj. MARTIN

Kaskadérská show a další.

4 VOLBY MISS

MISS MOTO RA… PŮLNOČNÍ EROTICKÁ PŘEKVAPENÍ LEO …KO

PRVNÍ MIS… …OROCKO 2008

Soutěže o hodnotné ceny, slosovatelné vstupenky - plasmová TV, TOMBOLA o MOTOCYKL a spousta dalších cen od našich sponzorů.

Tanečnice go-go, po 22hod. topless.
Každý večer erotická vystoupení v rockovém stylu.

www.motorockotresk.cz

LEO vychází měsíčně

Ročník: 19, číslo: 7
Vychází: 30. 5. 2008
Cena: 65 Kč, 109 Sk

Šéfredaktor
Miloš Bárta
tel.: 281 090 625
e-mail: milos.barta@pk62.cz

Fotograf
Martin Jansa
tel.: 608 322 488
e-mail: martin.jansa@pk62.cz

Grafik
Miroslav Soldán
tel.: 281 090 605
e-mail: miroslav.soldan@pk62.cz

Podatelna
Andrea Zemanová
tel.: 281 090 604

Manažer marketingu
tel.: 281 090 677

Inzerce a reklama
Pavel Mojžíš (vedoucí)
tel.: 281 090 612
e-mail: pavel.mojzis@pk62.cz

Adresa redakce
Leo, P.O.Box 163
Černokostelecká 20/2020
100 31 Praha 10
e-mail: leo@pk62.cz

Předplatné
Distribuci pro předplatitele v zastoupení vydavatele provádí A.L.L. Production, s.r.o., P.O.Box 732, 111 21 Praha 1
Smluvní vztah mezi vydavatelem a předplatitelem se řídí Všeobecnými smluvními podmínkami pro předplatitele.

Objednávky předplatného
tel.: 234 092 851, fax: 234 092 813
e-mail: predplatne@predplatne.cz

Vydavatel
PK 62, a. s., Bohdalecká 6/1420
101 00 Praha 10, IČO: 26211416
DIČ: CZ26211416
tel.: 281 090 601, fax: 281 090 622
www.pk62.cz, www.leo.cz

Výkonný ředitel
Libor Horáček, tel.: 281 090 647
e-mail: libor.horacek@pk62.cz

Vedoucí výroby
Ing. Iva Drbalová, tel.: 281 090 619
e-mail: iva.drbalova@pk62.cz

Produkční
Romana Kostelecká, tel.: 281 090 619
e-mail: romana.kostelecka@pk62.cz

Sekretariát
Monika Ludvíková
tel.: 281 090 601
e-mail: sekretariat@pk62.cz

Fakturace a honoráře
tel.: 281 090 614
e-mail: fakturace@pk62.cz

Distribuce
František Lošťák (ředitel)
tel.: 281 090 656
fax: 281 090 620
e-mail: frantisek.lostak@pk62.cz
Ivana Přibyslavská
tel.: 281 090 621
e-mail: distribuce@pk62.cz
Silvie Kavková
tel.: 281 090 620
e-mail: distribuce@pk62.cz

Obrazový archiv
Martina Kyselová (vedoucí), Blanka Kohoutová, Monika Čechovská, Jana Maršálová
tel.: 281 090 613
e-mail: archiv@pk62.cz

Recepce
tel.: 281 090 611

Repro
Reprostudio RF Hobby, s. r. o.
Bohdalecká 8, 101 00 Praha 10
Lucie Kallová (vedoucí)
tel.: 281 090 754
e-mail: lucie.kallova@rf-hobby.cz

Tiskne
Česká Unigrafie, a. s., U Stavoservisu 1
100 40 Praha 10

Distribuce
Distribuci po celé ČR zajišťuje Mediaprint & Kapa Pressegrosso, spol. s r.o.

Evidence
MIČ 46 579, MK ČR E 5231
MK ČR E 13352 (časopis s videokazetou)
ISSN 1211-4472, místo vydávání: Praha

V našem vydavatelství dále vychází:
Leo, Extáze, Fantastic, Sex kontakt magazín, České ložnice, Flirt, Leo čtení, Markýz, Právě 18, Privát Leo album, Lolity – Leo Speciál, Nestydatá mladata – České ložnice Speciál, Perfect Girls, Porno roku, Oldies, Cumshots, XXX Gold Edition, České panenky

Předplatné
Předplatné všech titulů PK 62 na www.predplatne.cz nebo telefonicky na č. 234 092 851.

V zahraničí vydáváme:
Polsko: EXTASY, SEX KONTAKT MAGAZYN, POLKI W LÓŻKU, SEX FANTASY, STRIPTIZ, MARKIZ, LOLITY, TERAZ 18, ALBUM EXTASY, CUMSHOTS, OLDIES
Rakousko: EXTASE, PRIVAT SEX, CUMSHOTS, OLDIES
Slovensko: SLOVENSKY FLIRT, FLIRT KONTAKT, FLIRT oÍTANIE, OLDIES
Maďarsko: SUPER EXTÁZIS, SZEXLES, SZEX BAZÁR, CUMSHOTS, OLDIES, Srbsko: SEXTAZY
Ukrajina: LEO, INTIM KONTAKT, LOLITY
Francie: DEBAUCHES, CUMSHOTS, OLDIES, Belgie: DEBAUCHES
Norsko: SEXPLOSJON, SEXPLOSJON AMATØR, Kanada: DEBAUCHES, CUMSHOTS, OLDIES
Nevyžádané rukopisy se nevracejí. Vydavatel neodpovídá za obsah inzerce. Všechny modely v tomto čísle jsou starší 18let. Přetisk a jakákoli šíření povoleno jen s písemným souhlasem vydavatele. Tento magazín nesmí být prodáván a jakoukoliv formou zpřístupněn osobám mladším 18 let.
© PK 62, a. s. 2008

MILÍ ČTENÁŘI!

Léto klepe na dveře, šuká, kdo může, a jak jsme se nedávno dozvěděli, i ten, o kom byste si možná mysleli, že už dávno nemůže. Přišel nám do redakce objemný dopis, kde se nám se svými čerstvými sexuálními zážitky svěřuje čtenář, kterému je osmdesát let. Má stejně starou přítelkyni a v líčení jejich milování nechybí vůbec nic z toho, co patří k běžnému sexu. Potěšilo nás to, pisateli děkujeme a držíme palce, aby mu zájem o opačné pohlaví vydržel tak dlouho, jak jen si bude přát. A co z toho plyne? Povzbuzení pro všechny, třeba o polovinu mladší, kteří podléhají panice a běží k sexuologovi, sotva se jim jednou za čas nepostaví!

Miloš Bárta, šéfredaktor
milos.barta@pk62.cz

Z OBSAHU ČÍSLA

12 KUDY NA TO
POJĎ VEN (ošukám tě do bezvědomí) Léto je tady a pro každého milovníka samiček to znamená především dvě věci. Začínají s nimi vydatně cvičit hormony, odkládají postupně hadříky a „říkají si o to".

20 SEXPERT
CO MUSÍ UMĚT DOKONALÁ MILENKA? Zjistěte, zda se na pomyslném žebříčku nabíječů nacházíte na špici mezi přeborníky, nebo se krčíte někde dole, nebezpečně blízko trapných asexuálů, co se vymlouvají, že už se „vyřádili".

24 DOBRÁ ADRESA
FOOTSEX – K ORGASMU „PO SVÝCH" Jsou-li vám blízké trochu neobvyklejší podoby sexu, pak jistě oceníte dnešní nabídku erotických sajtů se zaměřením na jednu jedinou oblast ženského těla – na chodidla a nohy.

38 LEO STYL
IN: HLADKÁ BROSKVIČKA, OUT: BOBR V KALHOTKÁCH Trendy kundička je dnes jednoznačně hladce oholená, maximálně ji zdobí drobný vyholený obrazec, proužek nebo věčko. Přesto stále existují vyznavači přírodního porostu...

54 TRENDY
SLOVA S ÚČINKEM ATOMOVKY
Už jste zažil, že by nálož vašeho semene odpálilo jediné slůvko milenky? Vytvrdí váš ocas věta „Ošukej mi kundičku"?

EROTICKÉ MMS DO MOBILU – JAK NA TO?
STAČÍ MÍT AKTIVOVÁN WAP!
Mimo zveřejněných obrázků můžeš mít fotce dalších. Na oblíbené celebrity se můžeš dívat přímo na mobilu! **Fotku objednej takto:** Napiš klíčové slovo, které je napsané pod fotkou, a pošli je na číslo **900 07 30**, používáš-li Vodafone nebo T-Mobile. Chceš-li další fotky, které nejsou zveřejněny, zašli SMS ve tvaru **KOOD PIKHP** a dostaneš až 3 SMS s návodem, jak dále postupovat. **Objednávka MMS:** T-Mobile a Vodafone: 30 Kč s DPH. K ceně nutno připočítat poplatek za přenos dat GPRS podle typu tarifu (0,30–0,50 Kč/kB) anebo cenu výtěsného spojení s WAPem. SMS objednávky zasílejte na číslo 900 07 30. Službu neposkytuje T-Mobile, Vodafone. Službu technicky zajišťuje TANGER computersystems s.r.o., tanger@tanger.cz
POUZE PRO OSOBY STARŠÍ 18 LET

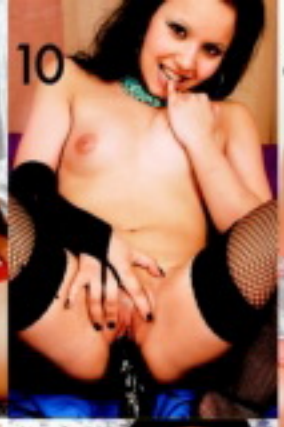

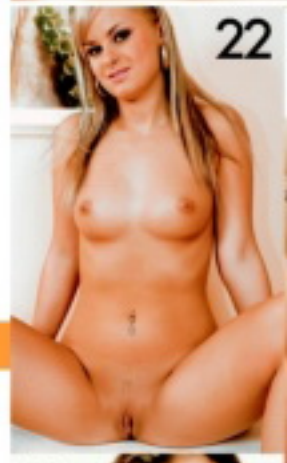

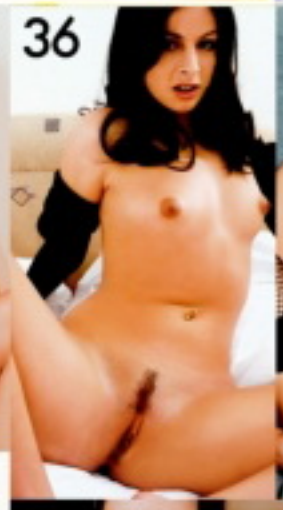

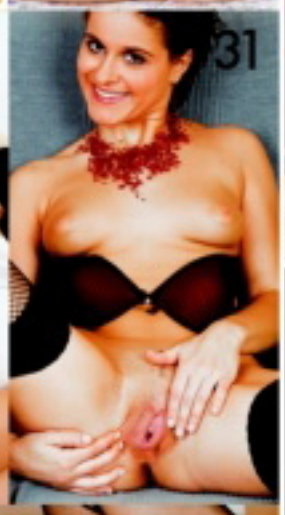

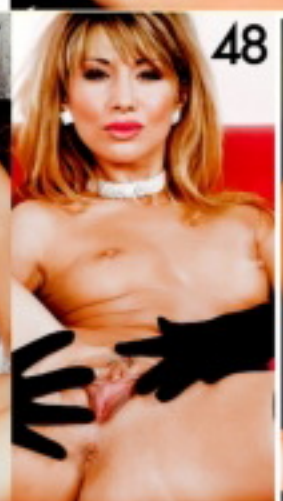

LEO STRIP

BESTIÁŘ

Vaše SEXY fotky

500 KORUN ZA VÍTĚZNOU FOTKU MĚSÍCE!

Těšíme se na vaše fotografie i popis toho, jak vznikaly. Máte nyní tři možnosti, jak nám je doručit:
*1) Poštou: **LEO, P.O.BOX 164, Černokostelecká 20/2020, 100 31 Praha 10***
*Na zadní straně každé fotografie musí být toto prohlášení: **Souhlasím se zveřejněním své fotografie v periodikách vydavatelství PK 62, a. s.** + podpis, jméno, rodné číslo a adresa vyfotografované osoby.*
*2) Mailem (včetně souhlasu): **leo@pk62.cz***
*3) Vložit na internet na **www.photodepo.net**, kde najdete potřebné instrukce.*

①②③ Lucie, 24 let, Praha 6
④ Aneta, Praha 10
⑤ Blanka, 26 let, střední Čechy
⑥ ?, 20 let, Brno
⑦ Mirek s přítelkyní, střední Čechy
⑧ Dana, Litvínov
⑨ Tereza, západní Čechy
⑩ Anna, Prostějov

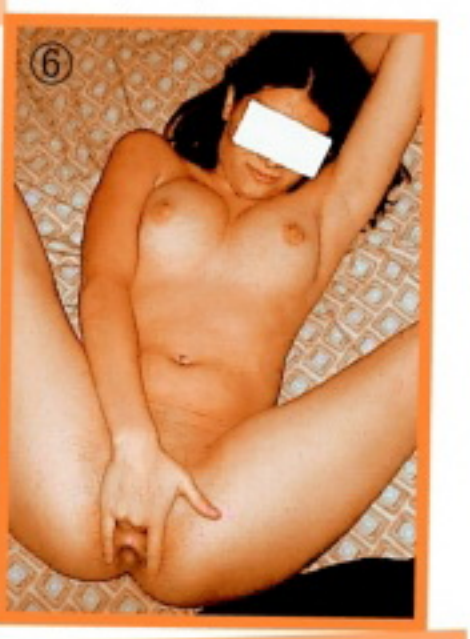

www.photodepo.net • www.photodepo.net
PŘÍJEM inzerce a fotek nonstop!
PHOTODEPO.NET – NEJRYCHLEJŠÍ CESTA NA NAŠE STRÁNKY!
Chceš někoho sbalit? Chceš se předvést? Chceš být modelkou?
Pošli to ON-LINE!

Kdy jsi začala se sexem a jak to proběhlo? *Hm, touhle otázkou jste mě moc nepotěšil, ale nevadí. Nemám se za co stydět. Zkrátka, nebylo to z mé strany úplně dobrovolně, stačí?*

Chápu. Ale nezanevřela jsi na chlapy? *To rozhodně ne. Dokonce tím, že se to odehrálo hodně brzy, to ve mně nějak probudilo touhu po sexu ještě silnější, než by se to stalo normálně.*

Takže jsi hodně náruživá? *Maximálně, řekla bych. A – nechci se chlubit – vtip je v tom, že se skoro vůbec nemusím snažit, chlapi mě balí, kam se hnu.*

Vyhovuje ti to? *No, já vlastně skoro neumím říct ne. Když mi ten kluk nebo muž není vyloženě nesympatický, užiju si s ním. Proč ne?*

Co se ti nejvíc líbí? *Možná je to taky tím, jak jsem přišla o panenství, ale vyhovuje mi trochu tvrdší přístup...*

Nechávám se opíchat

ANETA

STÁHNI SI MĚ!
Pošli KODD PK10853

TAKÉ JAKO MMS

Nechávám se opíchat

CHCEŠ MĚ MÍT V MOBILU?
Pošli KODD PK10856
(Podmínky najdeš na str. 3)

ANETA

CHCEŠ MĚ MÍT U SEBE?
Pošli KODD PK10854
(Podmínky najdeš na str. 3)

Prostě se necháš opichat...
Ano. Taky si občas užiju, když musím chlapa chvíli přemlouvat, kouřit ho a tak, ale ideální je, když mě prostě celkem brutálně oprcá.
Vypadá to, že předvádět se tě taky celkem baví... *Rozhodně! Vzít si takovéhle punčochy a vypadat tak trochu jako kurvička, to je moooc fajn:) Focení bylo super, jsem teď tak nažhavená, že – upřímně – kdybys vypnul ten diktafon a skočil na mě, nemělo by to jedinou chybu!*
(konec záznamu)

909 464 655
Cinci tvoje semeno!

TAKÉ JAKO MMS

Super samička čtyřmi slovy

INGRID

NADRŽENÁ – od rána do večera. Většinu dne myslím na to, jak si nejlíp užít. Dovedeš si představit ty večery a noci?
HRAVÁ – Mám ráda zábavu a ráda si užívám všechny slasti, které život nabízí. Když milenec není proti, tak si klidně užiju i s holkou. Nejsem sice lesbička, ale holčičí jazyk v kundičce mě úžasně rajcuje.

CHCEŠ MĚ MÍT V MOBILU?
Pošli KODD PK10850
(Podmínky najdeš na str. 3)

909
464 659
Budu tě
poslouchat!

CHCEŠ MĚ MÍT U SEBE?
Pošli KODD PK10851
(Podmínky najdeti na str. 3)

STÁHNI SI MĚ!
Pošli KODD PK10852
(Podmínky najdeti na str. 3)

MAZLIVÁ – Miluju, když se mě muž dotýká po celém těle, laská ho, hladí a líbá. Pak jsem úplně promočená a splním mu jakékoliv přání.

ZVRHLÁ (?) – Moc ráda si vychutnávám různé úlety svých milenců a na oplátku je zase učím ty svoje. Svázat mě? Ano! Ojet do zadečku? Jasně! Počurat? Proč ne!

SARAH

JMÉNO: **Sarah**
VĚK: **24 let**
PRVNÍ SEX: **v šestnácti**
POČET PARTNERŮ: **osm**

S vibrátorem si rozumím

OBLÍBENÁ PRAKTIKA:
dráždění prdelky robertkem
CO NA SEBE PROZRADILA:
Musím přiznat, že se mi víc líbí holky, měla jsem jich víc než kluků. A co mě dostane sto-procentně, je análni sex!

ČESKÉ DÍVKY LIVE!

PRVNÍ ČESKÁ EROTICKÁ TELEVIZE

JIŽ DNES U TEBE DOMA

www.leotv.cz

POJĎ VEN (OŠUKÁM TĚ DO BEZVĚDOMÍ)

Léto je tady a pro každého milovníka samiček to znamená především dvě věci. Začínají s nimi vydatně cvičit hormony, odkládají postupně hadříky a „říkají si o to". A díky stoupajícím venkovním teplotám je můžeme lámat doslova na každém kroku.

Šukání s výhledem na moře

Nebaví? Můžeš se opalovat...

NENÍ KDE? ALE JE!

Prvním a zásadním důvodem šoustání pod širým nebem bývá v případě mladých samiček fakt, že jít k nim domů většinou nejde. V nejnevhodnější době tam samozřejmě straší rodiče nebo sourozenci, pichat na koleji bývá značně komplikované, a pokud ani vy nemáte k dispozici volné hnízdečko, vlastně vám kromě možnosti, že zaplatíte na pár hodin hotelový pokoj nebo že se budete nepohodlně pachtit v autě, mnoho jiných variant nezbývá. „Outdoor sex" ale nabízí tolik možností, jak se dosyta vyřádit a zároveň ještě s velkou pravděpodobností zažít něco nového, že určitě nepředstavuje nejhorší možné řešení vašeho šukacího problému. Do karet vám významně hraje i to, že mladé holky jsou pro každou špatnost. Nejedna vás nejspíš sama překvapí požadavkem na vylízání kundičky nebo rovnou dokonalé ošukání i na místech, kde by vás to samotného v životě nenapadlo.

Něco mě tam dole šimrá!

VE ZDRAVÉM TĚLE ZDRAVÝ OCAS

Nad zmínkou o kladném působení sexu na naše zdraví by se ušklíbal jenom ignorant. Příznivé účinky orgasmu na psychiku jsou jasné, nebo vám snad může něco zvednout náladu víc než bytelná soulož s šikovnou milenkou? A co se týká fyzičky, stačí si připomenout dávno známou poučku, že dosažení orgasmu představuje pro muže stejnou námahu, jako kdyby plynule vyběhl schody do čtvrtého patra. Když si představíte „běh do čtvrtého patra" v obýváku, zahuleném po mejdanu, a srovnáte ho s polním pichem do bytelně nadržené kundičky v panenské přírodě, musí s námi souhlasit i zarytí odpůrci jakékoliv turistiky. Další možnosti skýtají nudistické pláže, na které se zdaleka nemusíte vláčet až k moři. I u tuzemských vodních ploch fungují celkem spolehlivě jako burzy těl a nulová možnost nákupu zajíce v pytli je jejich hlavní předností.

Je ti tak krááásně!

JAKO TRAKTORISTA

Outdoor je pro rychlovky jako stvořený i v případě, že představuje východisko z nouze. Automobilním ženáčům tohle jistě není třeba vysvětlovat, ale i svobodní chlapíci potkávají děvčata, kterým doma sedí na prameni slasti párek ropuch. Ke kvalitnímu sexy zážitku pod širým nebem stačí tři základní věci. Pochopitelně partnerka, dostatek chuti, který smaže sebemenší obavy (z čeho taky?) a špetka fantazie. Ale jak jsme už řekli, ta přijde velmi pravděpodobně sama a nejspíš v takové míře, že se sami budete divit, kde se to ve vás bere: „Miláčku, už jsi někdy píchala na traktoru? Páni, ten ale má velkou šaltrpáku..." Kulis i rekvizit pro improvizované orgie jsou všude kolem nevyčerpatelné zásoby, stačí chodit s otevřenýma očima – a nejlépe i bez prádla, což vaší milence jistě nebude vůbec proti mysli.

SPECIÁLNÍ TIP ČTVRTHODINKA ZA BŮRA

Veřejné záchodky, to nezní v souvislosti se sexem příliš lákavě. Ale představte si ty moderní, válcovité „budky" v pražských ulicích. Jako improvizovaný úkryt za pětikorunu, když se není kam vrtnout a partnerka už se vám nedočkavě dobývá do poklopce, jsou naprosto bezkonkurenční. Jenom nezapomínejte ve víru vášně kontrolovat hodinky, nebo si raději rovnou nastavte budík. Po patnácti minutách se dveře samočinně otevírají. Vykráčet spokojeně ven s výrazem vyšukaného kocoura a ještě rozpálenou holkou po boku před zraky chodců je celkem v pohodě, ale poskytnout pohled na vaše tělo v klinči někomu, koho drtí úplně jiná potřeba, by asi nebylo úplně to pravé...

VENKOVNÍ ODVAZ

Venkovní sex může mimo jiné tím nejpřirozenějším způsobem uspokojit vaše libůstky a neškodné úchylky. Situace, kdy do toho exhibicionisticky založený pár buší na trávníku veřejného parku a v křoví prožívá okamžiky pohlavního štěstí bytostný šmirák, představuje něco jako symbol Jin-Jang, tedy dokonalou harmonii. Příchuť nemravnosti a zakázaného ovoce může i z rutinní soulože udělat absolutně extatický zážitek. Příroda je také ideálním prostředím pro nejrůznější experimenty. V novém, neznámém prostředí také mnohem snáz povolíte uzdu svým fantaziím a náruživosti. Při pissingu ve vaně nebo na igelitovém prostěradle se nikdy tak blahodárně neuvolníte, jako tam, kde se vaše tělesné produkty beze stopy a nutnosti úklidu vsáknou.

Moje kozičky jsou přímo do ruky a asi tě ani nepřekvapí, že to mám ráda hlavně mezi ně. Jsem rozvedená žena bez milence. Budu jen a jen tvoje.

Pošli mi **SMS** ve tvaru: **STANISLAVA20**mezera**text** na číslo **9090350**

PSMS s.r.o., P.O.BOX 68, Praha 4, 50Kč/sms; info@premiumsms.cz

Momentálně vdaná, doma neuspokojená žena středního věku hledá milou náruč muže, který ví, co žena potřebuje a po čem touží.Nejsem náročná.

Pošli mi **SMS** ve tvaru: **PETRA27**mezera**text** na číslo **9090330**

PSMS s.r.o., P.O.BOX 68, Praha 4, 30Kč/sms; info@premiumsms.cz

Jsem velká nymfomanka, sexu mám doma moc málo a proto hledám dalšího chlapa. Pokud máš chuť, výdrž a líbím se ti, tak mi napiš a můžeme spolu třeba zažít nepoznané.

Pošli mi **SMS** ve tvaru: **HANA28**mezera**text** na číslo **9090330**

PSMS s.r.o., P.O.BOX 68, Praha 4, 30Kč/sms; info@premiumsms.cz

909 464 663 Dívčí lůžka!
Pro starší 18 let. 48 Kč/vol. WR, P.O. BOX 28, Průhonice. Tyto služby nepodporuje O2, T-Mobile a Vodafone.

ČESKÉ DÍVKY LIVE!

JSME TELEVIZE, KTERÁ ZMĚNÍ TVŮJ EROTICKÝ ŽIVOT!

LEO TV

100% ČESKÉ DÍVKY!

Prsaté jako na obrázku. Nesmělé lolitky. Dračice a nymfomanky. Totální exhibicionistky. Kočičky jako z výkladní skříně. Ty všechny u nás uvidíš! Jsou to dívky, které můžeš potkat i na ulici! Tvoje kamarádka v našem vysílání? Není to vyloučeno!

LEO TV – NÁVŠTĚVA, KTERÁ SE SVLÉKÁ SAMA!

Užij si program, kde ti žádná dívka neřekne ne! S LEO TV zvládneš jakékoliv množství holek za noc! Ve společnosti super-koček budeš od pondělí do neděle! A pozor – všechny programy jsou zásadně s hvězdičkou!

HODINY VZRUŠUJÍCÍ ZÁBAVY!

Jestli máš chuť parádně si zařádit, hodně se vzrušit a prožít něco neobyčejného, tak je naše televize tou nejlepší volbou! Každou noc ti LEO TV přinese krásné holky, supervzrušení a pořady, které v žádné jiné televizi neuvidíš!

STAŇ SE HVĚZDOU

Než se rajcovní kočičky staly hvězdami našich pořadů, musely si projít pěkně od začátku castingy, kde na sebe prozradily různé věci a poprvé se nám předvedly! My jsme pro tebe jejich „přijímací zkoušky" natočili a uvidíš je exkluzivně jen na LEO TV!

ORIGINÁLNÍ POŘADY!

Jak by se ti líbilo, kdyby se některá z našich hvězd svlékala přímo před tvýma očima? Nemyslíme tím v televizi, ale opravdu u tebe... a dokonce by sis mohl i sáhnout. Myslíš si, že něco takového je nesplnitelný sen? My tě přesvědčíme o opaku!

LEO NIGHT LIVE

Právě s takovými pěknými, nahými a nestydatými českými dívkami budeš ve spojení každou noc! Můžeš si s nimi povídat, psát jim! S námi zvládneš všechny! Zúčastni se živé akce přímo z obýváku!

JEN TO NEJLEPŠÍ!

Každý týden pro tebe vybíráme mezi dívkami z Čech, Moravy a Slovenska ty nejzajímavější, nejvíce vzrušující, všech možných typů! Pouze na LEO TV si je vychutnáš do posledního detailu a v tvrdé akci s vibrátorem!

TAMMY, 21 LET

„Ahoj, jmenuji se Tammy. Poprvé jsem souložila v 16 letech a mám to ráda pěkně hluboko zezadu. Vím, že chlapům se líbí moje prsa, a já je ráda ukazuji! Budu tě provázet vysíláním naší televize a těším se, až se s tebou budu pravidelně setkávat na obrazovce!"

TVOJE KAŽDODENNÍ DÁVKA NEŘESTI

Pro příjem našeho kanálu kontaktuj, prosím, svého kabelového operátora, nebo poskytovatele TV programů.

Dokázala bych se milovat celé hodiny – a pak začít znovu. Nestydím se za to, že si ráda užívám. Celé moje tělo je úžasně citlivé. Třeba na stehnech, tam stačí trochu pohladit, polaskat a už teču tak, že nedokážu myslet na nic jiného než jak si rychle zašukat.

CHCEŠ MĚ NA DISPLEJI?
Pošli KODD PK10859
(Podmínky najdeš na str. 3)

SONIA

BUDU PORÁD S TEBOU CHCÍT!
Pošli KODD PK10858
(Podmínky najdeš na str. 3)

Moje cecíky sice nejsou extra velké, ale jsou hodně citlivé. Několikrát jsem prožila orgasmus jenom při jejich dráždění. Od chlapa v posteli čekám docela hodně, takže si taky pečlivě vybírám. Musím cítit, že z něj vlhnu, a chci vidět, že po mně taky touží. Nejradši mám lízání. Musí ale trvat dlouho a milenec nesmí vynechat žádné místo v mé kundičce. Pak si se mnou teprve může užít – a já ojedu jeho ocas jako žádná jiná!

Miluju lízání

PORNORÁJ VE TVÉM MOBILU

Špičkové pornoklipy, které budeš mít stále u sebe a pustíš si je, kdykoliv dostaneš chuť! Vyber si ze stovek klipů přesně to, na co máš chuť. Během několika sekund si můžeš na svém mobilu pustit to nejžhavější porno!

ŠUKÁNÍ LMVIDEO V459	ŠUKÁNÍ 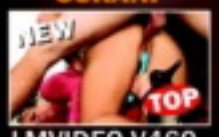 LMVIDEO V460	ŠUKÁNÍ LMVIDEO V505	ŠUKÁNÍ LMVIDEO V506	ŠUKÁNÍ 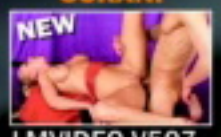 LMVIDEO V507	ŠUKÁNÍ 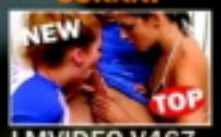 LMVIDEO V467	ŠUKÁNÍ LMVIDEO V503	ŠUKÁNÍ 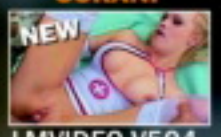 LMVIDEO V504
ŠUKÁNÍ LMVIDEO V468	ŠUKÁNÍ LMVIDEO V469	ŠUKÁNÍ LMVIDEO V335	ŠUKÁNÍ LMVIDEO V336	ŠUKÁNÍ LMVIDEO V337	ŠUKÁNÍ LMVIDEO V491	ŠUKÁNÍ LMVIDEO V470	ŠUKÁNÍ LMVIDEO V471
ŠUKÁNÍ LMVIDEO V462	ŠUKÁNÍ LMVIDEO V340	ŠUKÁNÍ LMVIDEO V461	ŠUKÁNÍ LMVIDEO V320	ŠUKÁNÍ 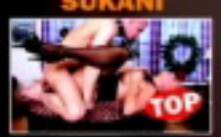 LMVIDEO V492	ŠUKÁNÍ LMVIDEO V322	ŠUKÁNÍ LMVIDEO V301	ŠUKÁNÍ LMVIDEO V315
ŠUKÁNÍ LMVIDEO V365	ŠUKÁNÍ LMVIDEO V493	ŠUKÁNÍ LMVIDEO V463	ŠUKÁNÍ LMVIDEO V464	ŠUKÁNÍ LMVIDEO V495	ŠUKÁNÍ LMVIDEO V330	ŠUKÁNÍ LMVIDEO V494	ŠUKÁNÍ LMVIDEO V326
ŠUKÁNÍ LMVIDEO V474	ŠUKÁNÍ LMVIDEO V477	ŠUKÁNÍ LMVIDEO V331	ŠUKÁNÍ LMVIDEO V472	KOUŘENÍ LMVIDEO V510	KOUŘENÍ LMVIDEO V509	KOUŘENÍ LMVIDEO V508	KOUŘENÍ LMVIDEO V511
KOUŘENÍ LMVIDEO V240	KOUŘENÍ LMVIDEO V481	KOUŘENÍ LMVIDEO V238	KOUŘENÍ LMVIDEO V239	KOUŘENÍ LMVIDEO V422	KOUŘENÍ LMVIDEO V238	KOUŘENÍ LMVIDEO V512	KOUŘENÍ LMVIDEO V513
KOUŘENÍ LMVIDEO V224	KOUŘENÍ LMVIDEO V225	KOUŘENÍ LMVIDEO V221	KOUŘENÍ LMVIDEO V229	KOUŘENÍ LMVIDEO V483	KOUŘENÍ LMVIDEO V231	KOUŘENÍ 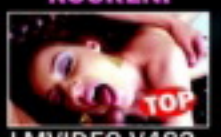 LMVIDEO V482	KOUŘENÍ LMVIDEO V227
KOUŘENÍ LMVIDEO V436	KOUŘENÍ LMVIDEO V485	KOUŘENÍ LMVIDEO V425	KOUŘENÍ LMVIDEO V433	VÝSTŘIKY 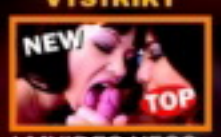 LMVIDEO V500	VÝSTŘIKY LMVIDEO V515	VÝSTŘIKY LMVIDEO V516	VÝSTŘIKY LMVIDEO V514
VÝSTŘIKY LMVIDEO V258	VÝSTŘIKY LMVIDEO V261	VÝSTŘIKY 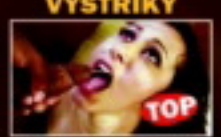 LMVIDEO V480	VÝSTŘIKY LMVIDEO V251	VÝSTŘIKY LMVIDEO V501	VÝSTŘIKY LMVIDEO V257	VÝSTŘIKY LMVIDEO V248	VÝSTŘIKY LMVIDEO V249
VÝSTŘIKY LMVIDEO V254	VÝSTŘIKY LMVIDEO V502	LESBIČKY 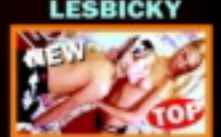 LMVIDEO V486	LESBIČKY LMVIDEO V487	LESBIČKY LMVIDEO V517	LESBIČKY LMVIDEO V518	LESBIČKY LMVIDEO V454	LESBIČKY LMVIDEO V455
LESBIČKY LMVIDEO V450	LESBIČKY LMVIDEO V489	LESBIČKY LMVIDEO V448	LESBIČKY LMVIDEO V449	LESBIČKY LMVIDEO V458	LESBIČKY LMVIDEO V351	LESBIČKY LMVIDEO V488	TROJKY LMVIDEO V522
TROJKY LMVIDEO V497	TROJKY LMVIDEO V498	TROJKY LMVIDEO V519	TROJKY LMVIDEO V496	TROJKY LMVIDEO V499	TROJKY LMVIDEO V314	TROJKY LMVIDEO V520	TROJKY LMVIDEO V521

Pošli SMS s textem **LMVIDEO**(mezera)**KÓD VYBRANÉHO KLIPU** na číslo **909 03 79** (pro Českou republiku) nebo **7505** (pro Slovenskou republiku) a obratem ti přijde WAP push vybraného videa. Pro stažení je třeba mít aktivovaný WAP a telefon musí mít integrovaný přehrávač videa. Všechny náhledy najdeš na **www.leomobil.cz**

ČR: Cena SMS je 79 Kč včetně DPH. Provozovatelem služby je Premium SMS s.r.o., P.O. Box 68, Praha 4.

SR: Cena SMS je netto 40/ brutto 48 SKK. Havenaar, tech. zajišťuje MegaVox s.r.o., P.O. Box 22, 850 05 Bratislava

CHCEŠ MĚ MÍT V MOBILU?
Pošli KODD PK10848

JMÉNO: ALEXA
VĚK: 22 LET
ZNAMENÍ: ŠTÍR
PRVNÍ SEX: V PATNÁCTI LETECH
POČET PARTNERŮ: VÍC NEŽ DESET
OBLÍBENÁ TECHNIKA: TVRDĚ ZEZADU

ALEXA

BARVA VÁŠNĚ

Červená je barva krve, energie, života a vášně. Vzrušuje mě. Hodně. Je to možná můj fetiš. Mám doma schovanou sukýnku, ve které jsem jako malá holka šla na karneval za Červenou Karkulku. Asi mi už tehdy ta barva něco říkala, protože jsem kostým nikdy nevyhodila. Ale taky jsem ještě nepotkala toho pravého milence, se kterým bych si splnila svůj tajný sen – že si mě vezme v ní. Líbí se mi udělaní, drsní chlapi a miluju léto a vodu, takže ideální by bylo, kdyby to byl „mořský vlk", aby byl ten zážitek dokonalý ;-) Zatím si aspoň prohánim kundič-ku svým nejoblíbenějším vibrátorem. Je to pořád-ný macek, protože moje prcinka je sice úzká a pevná, ale úžasně elastická a já prostě zbožňuju pocit, že jsem úplně, na doraz plná. A stejný silák by se vešel i do mé prdelky, věříš?

DÍVKA Z LEO • DÍVKA Z LEO • DÍVKA Z LEO • DÍVKA Z LEO
BARVA VÁŠNĚ
BUDU POŘÁD S TEBOU. CHCEŠ?
Pošli KODD PK10847
909 464 665
Budu tvoje kurvička!

ALEXA

CHCEŠ MĚ NA DISPLEJI?
Pošli KODD PK10849
(Podmínky najdeš na str. 3)

GRYF s.r.o., www.AHAINFO.cz, 46, 55Kč/MIN. vč DPH. Od 18 let.

SEXPERT

CO MUSÍ UMĚ

Máte jedinečnou možnost zjistit, zda se na pomyslném žebříčku nabíječů nacházíte na špici mezi fajnšmekry a přeborníky, v pásmu šedého průměru nebo se krčíte někde dole, nebezpečně blízko trapných asexuálů, co se vymlouvají, že už se „vyřádili".

VÍTE, CO CHCETE?

To, že právě čtete Leo, vás usvědčuje, že se mezi odepsané povadlíky nepočítáte. Víte ale, co všechno s ní můžete provádět, čím ji překvapit, aby se před prvním zásunem už klepala na ten další? Nebo co vůbec máte očekávat, když pokládáte na záda krásku, kterou předchází pověst nepřekonatelné drtičky ocasů a u sklenice vás celý večer masírovala, jak vás „sjede na plech"? Abyste zbytečně nekoukal jako z jara... A vůbec, umění pojmenovat své přání je základem každého splněného snu.

TÉMĚŘ NEZBYTNÉ: Neshoduje-li se váš vkus s jejím, musíte zkrátka vytasit kreditní kartu a zatnout zuby.

VÁŠ ZISK: Nejenom že speciální prádélko a rafinované nalíčení zdatně pomohou zamaskovat drobné nedokonalosti, ale černé oční linky a rudá rtěnka prostě ztopoří i opata.

IDEÁL: Nebudete chtít, aby se svlékla. Ani při šukání.

DESIGN

Vaše nastávající milenka musí být k nakousnutí už ve chvíli, kdy přichází na rande, a v okamžiku, kdy čekáte s rukou v poklopci u ní na sedačce a ona vychází z koupelny v něčem neskutečně průhledném, nemělo by vám k ejakulaci chybět víc než pět ohrnutí. Máme na mysli to, co vám stejně během pár minut zmizí z očí, ale o ten pohled by se připravil jenom eroticky mimořádně tupý jedinec – oblečení, spodní prádlo a mejkap.

SMS SEZNAMKA MAGAZÍNU LEO

SMS jim posílejte na č. 909 03 50 takto – napište: HESLO (např. LUCIE37) a text své zprávy

Ústí nad Labem a okolí: Jsem rozvedená žena v nejlepších letech, sexuálně dost zkušená, ale nyní nevyužitá a nevybouřená. **VLADKA35**

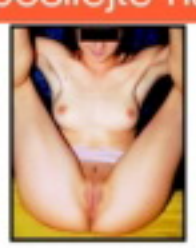

Severní Morava: Jestli ještě existuje muž, kterému nejde jen o jeho vlastní uspokojení, tak takového ráda poznám – a nebudeš litovat! **EVA34**

České Budějovice a okolí: Když nechce manžel, třeba bude chtít někdo jiný! Nutnosti je diskrétnost a rozhodnou vzájemné sympatie. **BOZENA31**

Kladno, Praha: Moje manželství je už v podstatě jen formální a sex není žádný, a tak si to ráda občas pěkně užiju s příjemným mužem. **NATASA30**

Hradec Králové a okolí: Hledám vhodný protějšek pro občasné nezávazné diskrétní zpestření svého sexuálního života. **JINDRA32**

Jižní Čechy: Jestli máš rád větší prsa a umíš si s nimi pohrát, chci tě poznat. Když to chlap umí, vzruší mne to tak, že jsem pak ochotná k čemukoliv. **DARINA26**

Olomouc a okolí: Jsem rozvedená, prý pohledná a v každém případě sexuálně hodně nárožívá. Kdo si troufne? **NADA32**

Karlovy Vary a okolí: Jestli chceš poznat, o čem je opravdový sex, tak se ozvi! Mám ráda i anál a nevadí mi ani trocha perverze. **ESTER34**

Střední Čechy: Chceš čas od času prožít nezávazné setkání – a třeba i celý víkend – kde to hlavní bude sex? Tak se ozvi! **NINA31**

Zajišťuje: PSMS s.r.o., P.O.BOX 68, Praha 4. Cena 50 Kč/SMS. Pro starší 18 let. Neposkytuje Telefónica O2, T-Mobile, Vodafone. SMS můžete posílat ze všech sítí.

T DOKONALÁ MILENKA?

STRIP

Jestli vás nerajcuje, když se holka svlékne jako za plentou u doktora, měl byste na kvalitním stripu trvat. Jak sám rozbor slova napovídá (strip – svlékat, tease – dráždit), potom, co se šikovná samička zbaví posledního kousku oblečení, by váš kolík měl stát jako svíčka, nejlépe však už během „představení".

TÉMĚŘ NEZBYTNÉ: Intimní šero, protože i ta nejkrásnější filmová hvězda bude nahá v poledním slunci vypadat prostě jenom jako ženská, a vhodný hudební doprovod. Striptýz je napůl tanec, hudba navodí atmosféru a pomůže jí uvolnit se.

POTŘEBUJE LEKCI? Ideální pochopitelně je vzít ji na striptýz v podání profesionálky, protože „slova hýbají, příklady táhnou". Poslouží ale i videokazeta či DVD.

VÁŠ ZISK: Vašemu nářadí se dostane špičkové bezdotykové masáže ještě před kontaktem s jejím tělem, začne vás zase bavit šukání i s dlouholetou partnerkou a navíc, když dostanete chuť potěšit oko, ušetříte na vstupném do nočních podniků.

IDEÁL: Vyvrcholíte dřív, než bude nahá.

HANDJOB

Kdo pravidelně surfuje po pornostránkách na netu (tedy drtivá většina populace), zná tento termín, volně přeložitelný jako „třesení obeliskem" či „leštění kopí". Že je to čistě mužská záležitost a ten váš stejně nikdy nepotřeboval pomoc něžné ručky? Gratulujeme – jestli nekecáte. My ostatní budeme trvat na tom, aby nám to dokázala udělat rukou stejně dobře, jako to umíme sami.

TÉMĚŘ NEZBYTNÉ: Vybavit se trpělivostí buddhistického mnicha, u obzvlášť nešikovné honičky pro jistotu i tubou lubrikačního gelu.

POTŘEBUJE LEKCI? Vysvětlujte, předvádějte, opravujte a veďte jí ruku, dokud to nebude ono. Jestli jste schopen soustředit se ještě na jinou činnost, bude velmi vhodné stimulovat zároveň její kundičku.

VÁŠ ZISK: Žena, která umí správně podat pomocnou ruku vašemu nejlepšímu příteli, je jednoduše k nezaplacení (pokud není prostitutka). Je použitelná kdykoliv a kdekoliv, není-li čas, chuť nebo prostor na soulož.

IDEÁL: Zjistíte, že vám ho umí vyhonit líp než vy sám.

BLOWJOB

Tady už zřejmě zaváhá i nejeden středoškolák. Původní význam anglického termínu pro kouření ocasu je totiž „foukání" (Tatínku, já vím, proč máš tak velké břicho. Viděla jsem, jak tě maminka nafukuje!). Kdo měl víc než tři holky a nestydí se vytasit svůj kolík na světlo, ví, že šikovná kuřačka je adeptkou na titul sexuální bohyně, i kdyby měla prsa jako lentilky pod kobercem a chlupaté nohy.

TÉMĚŘ NEZBYTNÉ: Líbat, olizovat, cucat, sát a dumlat v kombinaci s pohyby rukou a při zapojení pohybů celé hlavy.

POTŘEBUJE LEKCI? Spoustu vysvětlování vám ušetří zhlédnutí jediné kvalitní videokazety. Pornohvězdy ho ovládají mistrovsky, ale skvělé finty vychytáte i v „béčkovém péčku".

VÁŠ ZISK: Nenahraditelný pocit absolutní samčí nadřazenosti a božská rozkoš v okamžiku, kdy jí vaše semeno stříká pod tlakem rovnou do krku, stéká po bradě a její ohryzek se rytmicky pohybuje.

IDEÁL: Řekne si o to sama.

DIRTY TALK

Fenoménu sprostých slov při sexu jsme dnes věnovali dvoustranu 54–55.

TÉMĚŘ NEZBYTNÉ: Ve správný okamžik se zbavit ostychu a zábran přesně podle hesla Líná huba – holé neštěstí. Korektní timing je ovšem nutný. Zeptat se na první schůzce, jestli nechce zrajtovat kačenu, by zřejmě nebylo nejvhodnější.

POTŘEBUJE LEKCI? Šeptejte jí svá nejoblíbenější slůvka při každé vhodné příležitosti (při mazlení, sledování erotického filmu nebo nočním telefonátu, doprovázíte-li ji k rodičům nebo na gynekologii, raději ne).

VÁŠ ZISK: Kromě neobvykle vzrušujících zážitků při sexu vám milenka se správně prořízntutou pusou poskytne s pomocí telefonu potěšení i v situaci, kdy vás dělí sto kilometrů.

IDEÁL: Vystříknete v momentě, kdy řekne „dobrou noc".

... A TO OSTATNÍ

- Znalost minimálně pěti poloh + jedné, kterou jste ještě neznali, schopnost přirážet rychleji než vy sám a dosáhnout orgasmu nejpozději pět vteřin po vás.
- Hlasité vzdechy, později extatický řev, trvající od prvního zásunu až do vašeho výstřiku, během kterého vygraduje a okamžitě přejde do nerušivého vrnění.
- Ochota k análnímu sexu nejenom v období, kdy nemáte chuť na „bloody sabath", tedy během menstruace.
- Schopnost uspokojit váš klacek nejenom rukama, ústy, kundičkou nebo zadečkem, ale i ňadry, chodidly, případně podpažím nebo v podkolení.

www.superholky.cz ● www.digitalniarchiv.cz ● www.ctyricitky.cz ● www.lolitky.cz ● www.mrdej.cz ● www.sexyshow.cz ● www.realityfucking.cz ● www.profiporno.cz

909 464 655 Vykrop mi škvírku!

TAKÉ JAKO MMS

Panna není, ale...

Možná tomu nebudeš věřit, ale tahle kočička ještě s chlapem nesouložila. Není lesbička ani panna, ale nechala se přeříznout stejně starou kamarádkou a její sladkou prcinu už poznalo docela dost vibrátorů, prstů i jazýčků, ale ocas tam vážně ještě neměla. Ne že by se toho bála, je prostě trochu jiná než většina holek.

ILONA

BUDU POŘÁD S TEBOU, CHCEŠ?
Pošli KODD PK10862
(Podmínky najdeš na str. 3)

A není to zase taková zvláštnost, je jí teprve devatenáct. Jak na ni? Určitě nebude od věci se s ní dlouho mazlit, laskat jí kozičky, až bude úplně mokrá, a pak jí líbat a lízat kundičku nejlíp, jak to dovedeš. Ani prstu do zadečku se určitě nebude bránit a pak to prostě zkus a doufej, že budeš ten první. Za trochu snahy tahle panenka určitě stojí, ne?

FOOTSEX – K ORGASMU „PO SVÝCH"

Jsou-li vám blízké trochu neobvyklejší podoby sexu, pak jistě oceníte dnešní nabídku erotických sajtů se zaměřením na jednu jedinou oblast ženského těla – chodidla a nohy. A věřte, že se s nimi dají provádět vpravdě nevídané kousky.

BOTKY DOMINANTNÍ

Pro začátek trochu menší sajt a taky trocha ženské dominance. Pouhé čtyři galerie, ale i tak vás potěší vzrušujícími obrázky ženských chodidel na boso i v botách na vysokém podpatku. A nejlépe stojícími na mužské tváři nebo olizovanými hladovým jazykem otroka. Adresa téhle nádhery je www.yesmistressaudio.com/freeporn a oč se jedná, uvidíte hned na úvodní stránce. Detail mužské tváře, na kterou si domina odložila podpatek a nechává jej otrokem olízat. To je jenom úvod, po kliknutí na odkaz a vstupu do galerií se na vašem monitoru zobrazí povedený výběr fotografií ženských nohou v hlavní roli několika footfetish seriálů. Klasika, lesbičky, olizování ženských nohou a chodidel v botách, v punčochách i na boso...

NOŽKY MASÍRUJÍCÍ

Další sajt má v porovnání s předchozím jednu podstatnou nevýhodu, je placený. Zase tady ale najdete tisíce a tisíce obrázků a videí zaměřených na jediné téma, které dokáže vzrušit skutečného footfetišistu. Erotická masáž ženskýma nohama s použitím masážních krémů pro zvýšení citlivosti pokožky a oboustranně lepší erotický prožitek, erotická masáž celého těla, přecházející do tramplingu, kdy žena svou vahou umísťovanou na různé části mužského těla způsobuje bolest. Tohle všechno a ještě mnohem víc získáte ve chvíli, kdy otevřete stránku www.legsnfeet.com/frs.

DALŠÍ DOBRÉ ADRESY

www.pantyhoseline.com
www.hollyheels.com/thumbs/bahama3/index9.htm
www.domina.sk/video.html
www.c3.hu/~nyiry/foot01.html
www.foot-mania.com/main.php3
www.dailydosage.com/Linda.html
www.footfetishtgp.com/tgp/galleries.php
www.foot-mania.com/main.php3

TAHLE BĚHNA, TA MÁ STEHNA!

Ještě než se v závěru výpravy za krásami a vzrušením ze ženských nohou vydáme na internetová rozcestí plná odkazů do mnoha zdarma přístupných galerií, projdeme pár dalších skvělých sajtů, které nesmí uniknout vaší pozornosti, protože byste tak přišli opravdu o hodně. Od vzrušujících a přitažlivých chodidel zamíříme kousek výš a podíváme se na část ženského těla, která určitě upoutá každého muže, i když zrovna není footfetišista. Řeč je o části nohou mezi kotníky a prdelkou. Pevná stehna a dlouhá štíhlá lýtka jsou ozdobou každé ženy a spolu s kulatým zadečkem mohou být skutečným sexuálním skvostem. Máte-li zájem, pak takové dlouhé nohy najdete na stránce amerického časopisu Hustler. Název jeho části zaměřené na ženské nohy zní LegWorld a vstupní bránu světa nohou najdete na stejnojmenné adrese www.legworld.com. Reklamní slogan sajtu samozřejmě říká, že se jedná o nejlepší sajt věnovaný ženským nohám na světě. Sice to možná není pravda, ale ani tak nebudete litovat, když sem zavítáte podívat se na perfektní nohy krásných modelek.

KUDY KAM?

Posledním zastavením na dnešní cestě za krásou ženských nohou je celý rozcestník kompletně věnovaný hrátkám, při kterých poskytují vzrušení ženské nohy, a tak tady najdete spoustu erotických nápadů a podnětů, které nejsou ani v Kámasútře. Adresa jedné z nejbohatších stránek, jejíž odkazy vedou do zdarma přístupných galerií, je www.foot-mania.com/main.php3. Podobně bohatá je také kolekce rozcestí na sajtu www.legsfetish.com/thumbnailpost/main.html.

SPECIALITKY FOOTFETISISTŮ

Věřte, nebo ne, ale nejednoho muže dokáže pohled na rozhoupanou botu na špičce ženské nohy upoutat skoro stejně jako hluboký pohled do výstřihu. Když budete hledat galerie s tímto zaměřením, zapamatujte si slovo dangling www.dangling.com.

PROJDI SE MI PO TĚLE – TRAMPLING – Protože dotek chodidel stojících na těle a obličeji je tak rajcovní... www.trample.com.

OLÍZANÁ CHODIDLA – Olizování chodidel a sání prstíků na nohou se obvykle nazývá footlicking a několik tematických videí najdete na stránce www.domina.sk.

A CO PUNČOCHY? – Sexy nohy v punčochách bouří fantazii od chvíle, kdy byly první punčochy vyrobeny, a není tomu jinak ani dnes www.nylonfeetline.com.

PŘEDEHRA ČI SM – Lechtání ženských nohou může být něžné a vzrušující i drsné až k sadomasochismu. Oboje najdete na adrese www.world-of-feet.de/index_english.html.

Všechny uvedené adresy byly v době uzávěrky čísla funkční, došlo-li na nich později ke změnám, není to vinou redakce.

www.webmasterklub.cz ● www.premiumporno.cz ● www.stahujpornovidea.cz ● www.amatersexvidea.cz ● www.testovanikurvicek.cz ● www.grupac.cz
909 464 663 Dívčí lásky!

SEDMNÁCTKY • SEDMNÁCTKY • SEDMNÁCTKY •

TAKÉ JAKO MMS

CHCEŠ MĚ MÍT V MOBILU?
Pošli KODD PK10863
(Podmínky najdeš na str. 3)

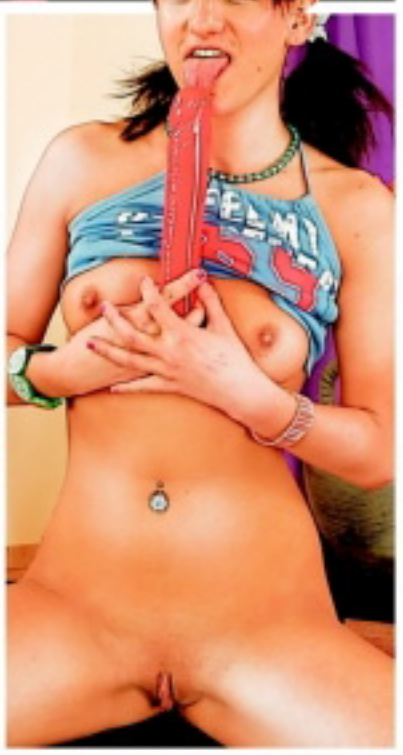

STÁHNI SI MĚ!
Pošli KODD PK10864
(Podmínky najdeš na str. 3)

NELA

Ale je fakt, že mě baví hrát si při šukání na hodně mladinkou holku. Kňourám, kroutím se, vzpouzím a dělám, jako že to nechci. A je super, když mi on zároveň říká hodně sprosté věci a když už je tím mým odmlouváním totálně vyrajcovanej, hezky tvrdě mě popadne a ojede. Já vždycky ještě chvíli vzdychám, šeptám „Ne, ne, prosím, nedělej to", ale pak se taky rozjedu a už si to jenom naplno užívám.

SOŇA NA GREENU

VĚK: 24 let
PRACUJE JAKO: osobní asistentka
MÍRY: 92–62–91
KDE TO MÁ NEJRADŠI: samozřejmě pod širým nebem
PRVNÍ ŠUKÁNÍ: datum si nepamatuje, ale orgasmy měla tři
OBLÍBENÁ POLOHA: jednu nemá, střídá to
OBLÍBENÁ POMŮCKA: neprozradila, ale golfová hůl to není

Každému, kdo nedrží Leo v ruce poprvé, je jasné, že i když se náš tým v čele s fotografem vydá třeba na golfové hřiště, nebude o ničím nezakryté dívčí půvaby a pořádné vzrušení nouze. Přesvědčí vás o tom i pěkně žhavá hráčka Soňa, která se s holí opravdu vyřádila a svou neodolatelnou jamku nám předvedla ze všech možných a snad i nemožných úhlů.

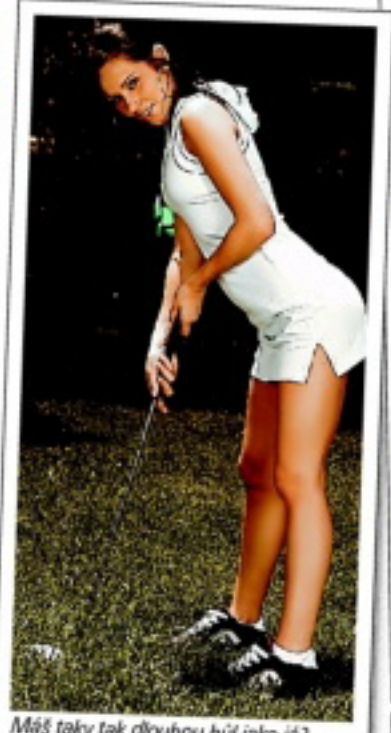

Máš taky tak dlouhou hůl jako já? A ukážeš mi ji, když něco ukážu já tobě?

Hele, docela dobrá prdelka v tangách, co ty na to? Hezká, ale je to málo, viď... OK.

Tak co říkáš na moje kozičky? Teď už bys teda mohl taky něco vybalit, frajere, dělej!

Hezká boule na trenkách! Jsem zvědavá, co schováváš pod nimi. Ukaž, nenapínej mě!

Ukážu ti prdelku bez kalhotek...

Vsadím se, že bude za chvilku ještě větší, když ti takhle předvedu svou nadržienou kundičku.

Jé, zrada! Nějak se mi ty kalhotky zasekly na botách... Já se snad svalím na záda... Ba ne.

Na to si před tebou nejspíš musím dát zatraceně velkej pozor, viď, ty kanče! Hele, jak je mokrá...

Já vím, že nevypadám úplně špatně. A jsem zvědavá, kdy si to svoje tágo začneš leštit.

Klidně se ti budu ještě předvádět, jak dlouho chceš. Aspoň se u toho opálím a protáhnu.

Jeden milenec mi říkal, že mám takový „drzý" kozičky. Jsou dost špičatý, to je fakt...

Je to fakt pohoda, takhle se nahatá povalovat na trávě. Miluju léto, sluníčko... a svou nahotu.

A začínám už být fakt docela dost rozjetá, asi se ti tady vydrandím. Budeš se koukat, vid?

Jo, to je ono... Šukala bych, ne že ne. A jak tak koukám na ten tvůj klacek, taky by sis dal říct.

Do které jamky to napálíš, chlape, hm? Vyber si, můžeš i do obou, já jsem zvyklá...

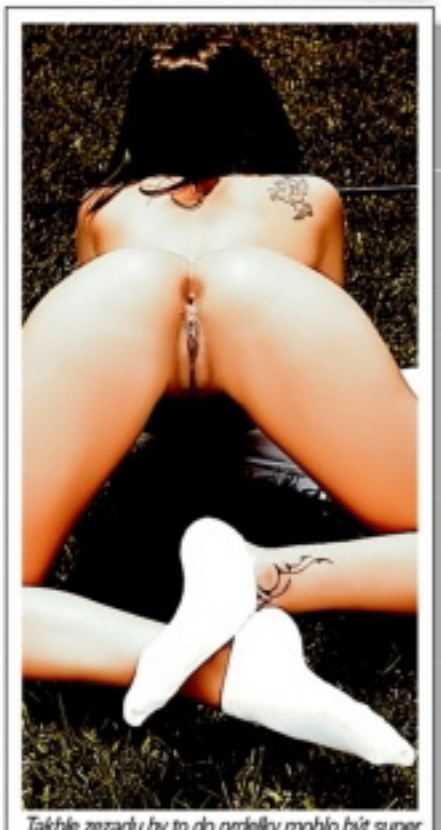

Takhle zezadu by to do prdelky mohlo být super, co ty na to? Tak pojď, já jsem připravená.

Nebo se vážně chceš jenom dívat, jak si prohánim tu svou štěrbinku, a dělat si to?

Hm, jak chceš... mě dost rajcuje už to, že se na mě díváš, fakt. Já se dost ráda předvádím.

Máš fakt velkej ocas! Do mě by se ale bez problému vešel, podívej, jak ji mám pružnou!

Takhle si dám nohy až pod ramena a můžeš do mě, hezky tvrdě a napilno.

Ach, ano, to je paráda, vraž ho do mě, kam až to jde, ty bejku, dělej!

Parádně jsem se udělala, ale teď jsem teprve připravená pořádně si zabouchat. Tak co?

Vraž mi ho tam a pumpuj jako šílenec, potřebuju to svoje mokrý masíčko vydatně naklepat!

Praha, stř. Čechy:
Ahoj kluci, je mi 18 let, mám drobnou postavu a mám moc ráda orální sex.
SMS: **POR KAMILA + text zprávy** na č. **909 55 30**

Volat můžeš na č. **909 556 666**-kód **12**

Brno a okolí:
Eroticky založená žena, multiorgastická, hledá volného samečka na vášnivý sex. Jsem pohodová a ráda vyzkouším něco nového. Teď jsem sama a už to moc potřebuju.
SMS: **POR DANA + text zprávy** na číslo **909 55 30.**

Celá Morava:
Klisnička z Moravy hledá svého pánička. Ráda dělám chlapovi dobře pusou a jsem v tom fakt dobrá. Zn. 100% zdraví a diskr.
SMS: **POR NADA + text zprávy** na č. **909 55 30**

Volat můžeš na č. **909 556 666**-kód **24**

Západní Čechy:
Hledám mladé zajíčky na sex. Pokud nemáš zkušenosti, nevadí, všechno tě naučím. Odp. všem.
SMS: **POR LENKA + text zprávy** na č. **909 55 30**

Volat můžeš na č. **909 556 666**-kód **9**

Celé Čechy:
Má kunda je hodně vlhká. Udělám tě jak si budeš přát - pusou, rukou, anal, piss. Choeš aby nás bylo více? Pozvu kámošku. Nic není problém, tak se ozvi, život je krátký.
SMS: **POR ELENA + text zprávy** na č. **909 55 30.**

Volat můžeš na č. **909 556 666**-kód **71**

Střední Čechy:
Hledám pořádného chlapáka do svého pelíšku. Jsem rozvedená a nemám si s kým pořádně zašukat. Bez závazků, chci si jen užít. Nic víc.
SMS: **POR MILADA + text zprávy** na č. **909 55 30**

Volat můžeš na č. **909 556 666**-kód **55**

Jižní Čechy:
Hledám muže ve střed. věku, který by si pohrál s mým tělem a ukázal mi, co je rozkoš. Bez finančních nároků-
SMS: **POR ANDREA + text zprávy** na č. **909 55 30**

Volat můžeš na č. **909 556 666**-kód **61**

Praha:
Nemáš odvahu oslovit atraktivní ženu, dámu na úrovni? Neboj se, nejsem vybíravá, jde mi jen o sex, nehledám krasavce se super postavou, ale normálního chlapa.
SMS: **POR VERCA + text zprávy** na č. **909 55 30**

Volat můžeš na č. **909 556 666**-kód **32**

Provozuje TOPIC PRESS s.r.o., info@topicpress.cz, cena 30 Kč/SMS, 55 Kč/min. ilustrační foto

HRAČKY PRO DOSPĚLÉ

EROTIC STORE XXX

VIBRÁTORY již od 169 Kč
- ✓ gelové, plastové, kovové, latexové
- ✓ oboustranné, realistické, klasické i nadměrné velikosti
- ✓ vibrační, nevibrační, rotační, perličkové

VAGINY již od 199 Kč
- ✓ různé barvy, tvary, velikosti
- ✓ vibrační, nevibrační

PANNY již od 599 Kč,
PUMPY již od 299 Kč
VEŠKERÉ EROTICKÉ POMŮCKY již od 129 Kč
- ✓ análni kuličky, análni kolíky, dráždítka, S/M pomůcky, afrodiziaka, gely, oleje, erotické prádlo, latex, kůže

VŠE, CO SI JEN DOKÁŽETE PŘEDSTAVIT.
Součástí každého našeho obchodu jsou **PORNOKABINY** a videopůjčovny

ADRESY PRODEJEN + otevírací doby:

EROTIC STORE XXX

PRAHA 1, Hybernská 38
Po-Pá 9.00-06.00 hod.
So-Ne 14.00-06.00 hod.
Tel.: 224 219 882
NOČNÍ PROVOZ!

PRAHA 8, Křižíkova 19/308
Po-Pá 9.00-21.00 hod.
So-Ne 12.00-21.00 hod.
Tel.: 224 816 587

OSTRAVA, Pivovarská 1504/8
Po-Ne 9.00-05.00 hod.
Tel.: 596 112 634
NOČNÍ PROVOZ!

LIBEREC, Rumunská 5
Po-Pá 9.00-21.00 hod.
So 11.00-21.00 hod.
Ne 11.00-21.00 hod.
Tel.: 485 100 086

BRNO, Plotní 27
Po-Pá 9.00-21.00 hod.
So-Ne 11.00-21.00 hod.
Tel.: 543 254 094

909 464 663
LOLITA

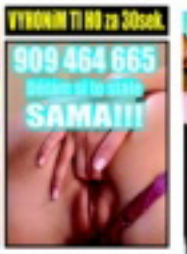

909 46 46 56
máma a její DCERA

Ráda bych se seznámila s mužem nad 18 let, který má také rád orální sex.
909 464 661

Pokud máš zájem, líbí se ti moje tělo a baví tě strkat penisy ženám do úst, tak volej **909 46 46 58**. Těším se.

909 46 46 61
hard sex * piss * sm

Jsem nadržená 40 letá vdova a ráda bych si to rozdala právě s tebou. Nejsem vybíravá. Napiš mi. Čekám tu na Tebe.

Pošli mi **SMS** ve tvaru: **PETRA33**mezera**text** na číslo **9090350**

PSMS s.r.o., P.O.BOX 68, Praha 4, 50Kč/sms; www.ahainfo.cz

Ahoj, jsem úplně obyčejná 25 letá holka z Prahy a ráda bych se seznámila s mužem do 50 let.Pokud budeš mít zájem ozvi se. PS: Chci to každý den!

Pošli mi **SMS** ve tvaru: **SILVIE19**mezera**text** na číslo **9090350**

PSMS s.r.o., P.O.BOX 68, Praha 4, 50Kč/sms; www.ahainfo.cz

SMS SEZNAMKA MMS

Celá ČR: Jsem blondýnka Diana a hledám učitele sexu. Na věku ani stavu nezáleží, na zdraví ano. Napiš mi sms vet tvaru: **5DIANA** + text a pošli na **909 0350**. Řekni si o nahatý fotky :-)

sms: 5DIANA na 909 0350

909 46 46 58

Celá ČR: Nazdar! Jmenuju se Petra. Jsem zoufalá z mého života bez sexu! Nejsem moc hezká a těžko se mi shánějí chlapi. A já bych to přitom chtěla snad s každým! Najdu někoho na nezávazný, diskrétní sex? Pokud máš zájem, hned mi napiš sms ve tvaru **22PETRA** a něco o sobě a pošli na **909 0350**. Prostor mám.

sms: 22PETRA na 909 0350

Celá ČR: Jmenuji se Zuzana a je mi 21 let. Jsem z města a s chlapem jsem nebyla asi nepřetržitě tím dost času, byt s auta, takže ráda přijedu, nebo by ke mě. Napiš sms ve tvaru **21ZUZANA** a něco o tobě a pošli na **909 0350**. Už jsem mokrá. Pošlu ti moje fotky z lesa kde jsem si to poslední dělala. Moc se těším, napiš ;-)

sms: 21ZUZANA na 909 0350

Celá ČR: Čauky, jsem opuštěná samička, co hledá pořádného samce, který ví na co ho má. Nedávno jsem si nechala zpevnit prsa a mezitím mě opustil přítel. Takže se nemám koho pořádně vyšukat. Napiš mi sms ve tvaru **39RADKA** + tvůj text a pošli na **909 0350** odpovím obratem, určitě se domluvíme.

sms: 39RADKA na 909 0350

Celá ČR: Ahoj, jmenuji se Diana a jsem pohodová, rozvedená a zapálená žena z jednoho menšího města. Protože se mi nedaří se seznámit, tak zkouším štěstí touto cestou. Snad to vyjde. Nehledám lásku na celý život, spíš sexuální vztah. Může být i ženatý. Napiš mi sms ve tvaru **6DIANA** a text a pošli na **909 0350**.

sms: 6DIANA na 909 0350

Chci prošukat celou noc!

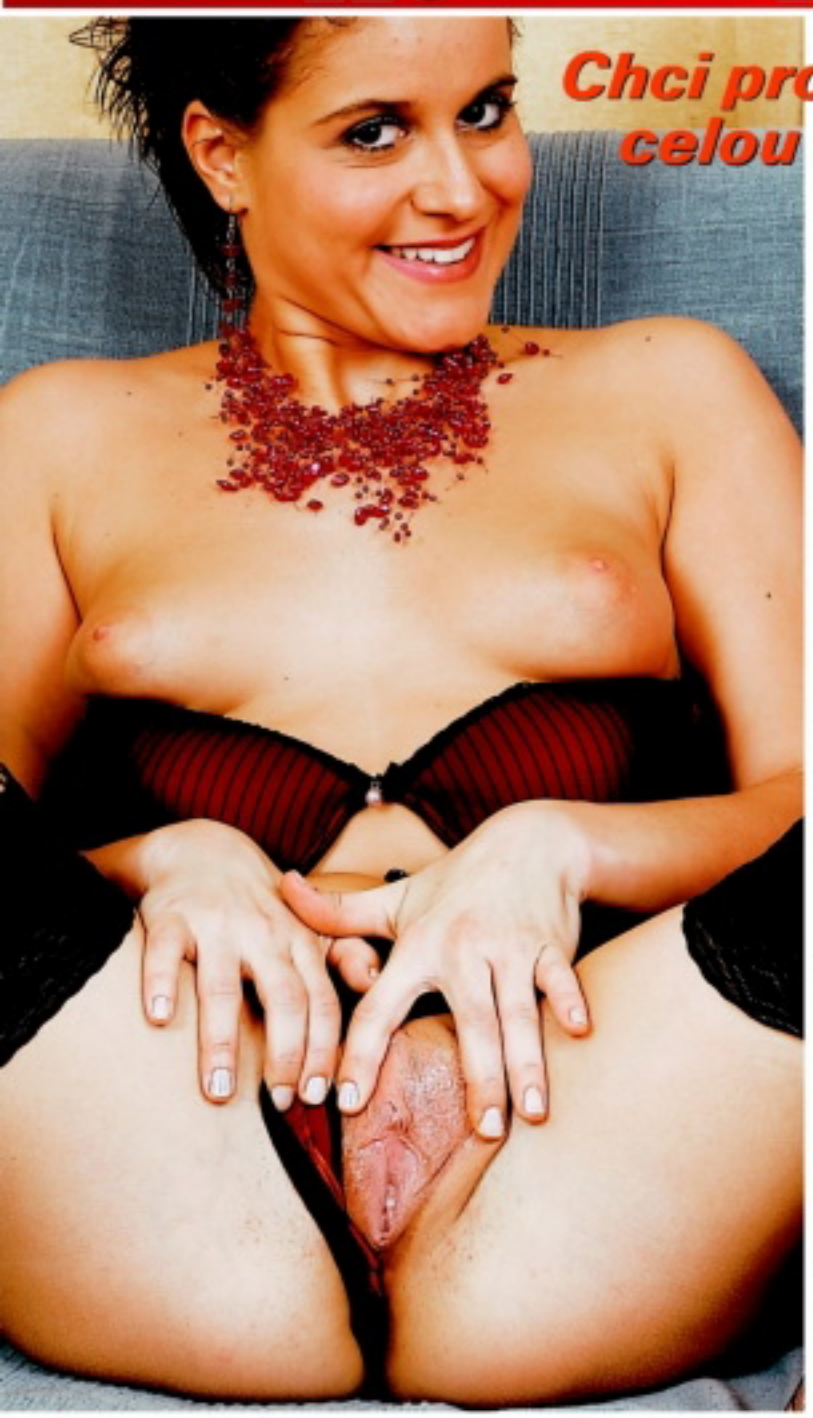

Prý na to nevypadám, aspoň dokud jsem oblečená, ale šukám jako veverka! Začala jsem sice jako průměrná česká holka v sedmnácti a neměla zatím žádné zástupy milenců, ale o to víc jsem si to vždycky užila. Tím víc šacování mám před sebou.

VĚK: **22 let**
PRVNÍ SEX: **v sedmnácti letech**
POČET PARTNERŮ: **sedm, ale trpaslík ani jeden!**
OBLÍBENÁ POLOHA: **všechny**

CO NA SEBE PROZRADILA: **Mám toho ještě v sexu spoustu před sebou. Chci se hodně naučit. Mým tajným snem je promilovat celou noc!**

KRISTÝNA

TAKÉ JAKO MMS

ALICE

Lásko! Konečně jsem se odhodlala a splnila ti to, co jsi tolik chtěl. Nechala jsem se vyfotit jenom pro tebe. Neboj, fotila mě Hanka, žádný chlap! Víš dobře, že to, co tobě, bych neukázala žádnému jinému.

CHCEŠ MÉ MÍT V MOBILU?
Pošli KODD PK10871
(Podmínky najdeš na str. 3)

909 464 664
Předvedu ti, co jsi ještě nezažil!
Pro starší 18 let.

STÁHNI SI MĚ!
Pošli KODD PK10870
(Podmínky najdeš na str. 3)

CHCEŠ MÉ MÍT U SEBE?
Pošli KODD PK10872
(Podmínky najdeš na str. 3)

Stýská se mi!

Doufám, že je z fotek vidět, jak moc se mi po tobě stýská. To víš, mnohem lepší by bylo, kdybys mě fotil ty. Když jsem si představila, jak se na ty fotky díváš a třeba si to i děláš, docela mě to rozpálilo a – snad se nebudeš zlobit – nakonec jsme si to s Hankou rozdaly. Slibuju ti, že když budeš chtít, příště si to rozdáme ve třech. Moc se na tebe těším!
Tvoje Alice

LEO
Budeš se na mě
jenom dívat?
Gilena♡

Tak
trochu
fetiš

SANDRA

Poznat, na čem ujíždím, určitě není problém. Ano, vzrušuje mě erotické prádlo a hlavně punčochy. Vždycky, když si koupím nové, nejlíp černé, a doma si je poprvé natáhnu, musím si okamžitě vyhonit kundičku, tedy pokud zrovna nemám partnera, protože pak na to většinou hned vlítneme.

Mohla bych se vsadit, že hezkých pár let už jsem nešukala úplně nahá, vždycky mám na sobě aspoň ty punčochy. Vzpomínám si, že jednou jsem se dokonce udělala tak, že jsem si celou punčochu nastrkala dovnitř, a když jsem ji pak pomaličku vytahovala ven, měla jsem absolutně šílený orgasmus...

909 464 661
Udělej mi to!

IN: HLADKÁ BROSKVIČKA
OUT: BOBR V KALHOTKÁCH

Trendy kundička je dnes jednoznačně hladce oholená, maximálně ji zdobí drobný vyholený obrazec, proužek nebo véčko. Přesto ještě stále existují vyznavači přírodního porostu, které blaží šátrání v houštinách a lovení chloupků z mezizubních prostorů po skončení orálního sexu. Nechceme nikomu nic diktovat, ale...

Kundička jako skinhead

LOVÍTE RÁDI CHLUPY ZE ZUBŮ?

Každý má své argumenty. Milovníci ochlupení vyznávají přirozenost a pochvalují si, že porost kundičky výtečně zachycuje vůni jejího vzrušení. Budou vám také tvrdit, že k dospělé ženě chloupky na ohanbí prostě patří a holá broskvička na ně působí trochu perverzně.

Kožíšek pro staromilce

Z druhé strany barikády se nejspíš ozvou posměšné hlasy, že když chlap umí ženskou pořádně vzrušit, vůně je dost a dost i bez chloupků, a že je to možná trochu perverzní? No a co? Proč ne! A velmi pravděpodobně ještě přidají vlastní zkušenosti podepřený argument, že samotný akt holení prciny je zkrátka super činnost, navíc perfektní předehra k divoké lízačce a šoustačce. A když jsme u té lízačky, vyznavačům holátek budou spíš připadat perverzní chlupy v puse. Samozřejmě záleží na řadě faktorů, stáří a vzhledu konkrétní kundičky, stejně jako na kvalitě, množství a barvě porostu. Světlý chomáček jemných chloupků nad osmnáctiletou škvírkou jistě neznechutí ani toho, kdo zbožňuje totálně hladké pičky, na druhé straně černá houština, deroucí se z kalhotek, už opravdu patří spíš do oblasti odpudivého fetiše.

HOUŠTINA JE PRO FETIŠISTY!

Už letmý pohled do libovolného pornočasopisu nebo na stejně zaměřený film vám bezpečně napoví, kudy se vzhled moderní broskvičky ubírá. Zástupy mileneckých párů si užívají radostnou předehru při mydlení, holení a následném lízání čerstvě vyholené dírky, byznys se speciálními dámskými holicími strojky a dalšími potřebami jen kvete, na internetu lze najít nekonečné množství stoprocentních tipů, jak a čím zbavit broskvičku porostu, a různá „kundí kadeřnictví" vesele prosperují. K mání jsou dokonce i kouzelné roztoky, které po určité době zaručeně zbaví šuplík na ptáky vaší milenky porostu jednou provždy, čili opak zázračných vodiček proti plešatění. Dozvíte se, že můžete milovanou frndu oholit pomocí depilačního vosku, cukerného roztoku, laseru, elektrolýzy... Zkrátka, na čem se dá vydělat, na tom se vydělává. Pro nás, zapřisáhlé milovníky holých kundiček, ale zůstává hitem číslo jedna holení, ať už s naší asistencí, nebo bez. Hlavně že skulinka vypadá přesně tak, jak nám vyhovuje.

Bez chloupků v zubech!

MINIANKETA LEO: HOLÍŠ SI KUNDIČKU?

➜ **Monika (19, studentka):** *„Jo, holím. Ale ne úplně, mám tam malinkej proužek."*

➜ **Dana (26, na mateřské dovolené):** *„Holím se, ale ne proto, že je to teď ‚in', ale připadá mi to mnohem hygieničtější."*

➜ **Veronika (27, prodavačka):** *„Mám jemné a světlé chloupky, takže stačí jenom zástřih, aby nevykukovaly z kalhotek."*

➜ **Alice (39, podnikatelka):** *„Ano, úplně. Vyhovuje to mně i partnerovi."*

➜ **Tereza (20 let, modelka):** *„Na proužek, je to super!"*

➜ **Jarka (23, sekretářka):** *„Jasně! To už snad dělá každá, ne?"*

PRAVDY, LŽI A ARGUMENTY

1. lež: PO OHOLENÍ NAROSTOU SILNĚJŠÍ CHLOUPKY, BUDE JICH VÍC A KUNDIČKA SE BUDE MUSET HOLIT ČÍM DÁL TÍM ČASTĚJI.

Pravda: Tohle může zbaštit jenom jinoch, který se ještě sám nezačal holit. Podle této pověry by mužům, kteří se pravidelně holí od patnácti let, musel kolem třicítky rašit denně na tváři kompletní plnovous. Chlupů, stejně jako vousů, naroste jenom tolik, kolik je dáno přirozenou dispozicí – čili počtem cibulek v kůži, holení na jejich hustotu nemá absolutně žádný vliv.

2. lež: OHOLENÁ KUNDIČKA JE VÍCE CÍTIT POTEM, KTERÝ BY NORMÁLNĚ CHLOUPKY ZADRŽELY.

Pravda: Hloupost. Nepříjemný zápach vzniká rozkladem potu, který reaguje s pokožkou. Chloupky navíc zadržují vlhkost, která ho ještě zesiluje. Jediný způsob, jak mu zabránit, je pravidelné mytí a používání deodorantů bez ohledu na to, jestli je pička oholená, nebo ne. A že se holá myje snáz, je snad jasné.

Argument houštináře: Když začnou na oholené kundičce chloupky dorůstat, vzniká regulérní strniště, které nepříjemně škrábe.

Odpověď broskvičkáře: Ano, to je fakt. Záleží na vrozené tvrdosti chloupků, jedno- až dvoudenní strniště na kundičce může ještě rajcovat, potom je třeba holení zopakovat. No a?

Argument houštináře: Při pravidelném sexování se žena musí holit třeba třikrát týdně.

Odpověď broskvičkáře: Společné holení její kundičky je naprosto dokonalá předehra!

Věř nebo nevěř, mám na to chuť skoro pořád. Jestli někoho zase neseženu, co by mi to hezky udělal, tak musím použít pravačku a v ní mého kamaráda, to mám totiž taky ráda.

Pošli mi **SMS** ve tvaru:
LUCIE24mezera**text**
na číslo **9090330**

PSMS s.r.o., P.O.BOX 68, Praha 4, 30Kč/sms; info@premiumsms.cz

Rozvemná a nadržená blondýnka, která by chtěla zažít něco extra, co není jen klasický sex, hledá muže, co má fantazii a nebojí se zkoušet nové věci. Napiš, co bys chtěl zkusit.

Pošli mi **SMS** ve tvaru:
EVA26mezera**text**
na číslo **9090350**

PSMS s.r.o., P.O.BOX 68, Praha 4, 50Kč/sms; info@premiumsms.cz

www.realitypornovidea.cz ● www.sexypanicky.cz ● www.sedmnactky.cz ● www.heavyporno.cz ● www.mokreorgasmy.cz ● www.gayraj.cz ● www.gang-bang.cz

909 464 655 Počkej mi bříško!

Pro starší 18 let. 48 Kč/min WPI, P.O. BOX 26, Průhonice. Tyto služby nepodporuje Telefónica O2, T-Mobile a Vodafone.

Mám na to papír

KYLIE

Jsem nymfomanka. Já vím, že to o sobě tvrdí každá druhá holka, ale já na to mám dokonce papír. V sedmnácti jsem byla naivní holčina, která každému všechno zbaští. Měla jsem kluka, který prostě nestačil mému tempu. Já chtěla píchat několikrát za den, jemu to stačilo dvakrát týdně. A protože si nedokázal připustit, že by chyba byla v něm, zatáhl mě k sexuologovi. Domů, ne do ordinace! Jednou večer mě u něj nechal. Ten obstarožní páprda mě tam asi dvě hodiny „vyšetřoval", ale vlastně si mě jen prohlížel a osahával mě úplně všude. Strkal mi prsty i do zadečku. Určitě si ho pak honil až do rána.

TAKÉ JAKO MMS

CHCEŠ MĚ NA DISPLEJ?
Pošli KODD PK10867
(Podmínky najdeš na str. 3)

CHCEŠ MĚ MÍT V MOBILU?
Pošli KODD PK10868
(Podmínky najdeš na str. 3)

BUDU POŘAD S TEBOU, CHCEŠ?
Pošli KODD PK10869
(Podmínky najdeš na str. 3)

909 464 658
Poslouchám na slovo!

Pro starší 18 let. 46 Kč/min. WPI, P.O. BOX 28, Průhonice. Tyto služby nepodporuje O₂, T-Mobile a Vodafone.

Mám na to papír

Propustil mě s papírem, že jsem nymfomanka. Ten chudinka, co mě k němu dovedl, u mě skončil a z toho štemplu jsem si nikdy nic nedělala. Miluju šoustání a chci to od rána do večera! No a co? Je mi fajn, a když zrovna není po ruce chlapák, mám svého mazlíka na baterky...

PATENTOVANÝ OCASOMĚR

* Zaregistrováno u Evropského pohlavního patentového úřadu pod č. 4775/88 Eu-ptak 1222

PATENTOVANÝ OCASOMĚR MAGAZÍNU LEO

KLÁDA, NEBO BIMBÁSEK?

Naštěstí pro méně vyvinuté nabíječe je stále ještě hodně žen, které se vší vážností tvrdí, že na velikosti nezáleží. Znáte to, průpovídky typu „I s malým kašpárkem se dá zahrát velké divadlo" a podobně. Ale i samec, který se většinu života domníval, že k němu byla příroda celkem štědrá, může narazit na zlomyslnou mrchu, která jeho poklad v plné parádě ohodnotí ležérním: „Hm, už jsem viděla větší." A koneckonců, i těm, kteří se honosí opravdu výstavním obeliskem, se může přihodit nepříjemnost v podobě ufňukané holčiny s mimořádně mělkou kundičkou, která jim jejich radostné bodání totálně znepříjemní, ne-li znemožní, bolestnými výkřiky a ucukáváním.

KONEC NEJASNOSTÍ!

Ať už si o svém mezinožním příteli myslíte cokoliv, jsme tu my, abychom vás vysvobodili z pekla nejistot a definitivně vám vyjevili, do které kategorie váš nabiják patří. Odstřihněte měřítko, přiložte ho SHORA ke ztopořenému údu a jednoduše odečtěte svůj rozměr (slovo shora ještě jednou zdůrazňujeme, dobře totiž víme, jak se klacek „zvětší", přiloží-li vykuk měřítko zespodu. Ale přece si nechcete lhát do vlastní kapsy, resp. poklopce). V připojené tabulce si následně vyhledejte, co se od vaší kategorie očekává a co můžete naopak vy se svou výbavou očekávat od okolních samiček.

CO S NÍM?

5 centimetrů Hahaha!

No, upřímně, tady je každá rada drahá. Ale abyste svou milenku pobavil, zřejmě bude stačit jí ho předvést.

Ovšem připravte se, že nejspíš uslyšíte některou z následujících hlášek: „A kde máš zbytek?", „Je ti zima?" nebo dokonce smrtící „Nevadí, něco s tím uděláme..."

10 centimetrů BRČKO

Nebudeme vás zbytečně krmit řečmi typu „Soustřeďte se na orál", budeme nemilosrdně upřímní. Vaší velkou šancí je soustředit se na panny a jiné minimálně zkušené milenky. Maximálně vhodné také bude odložit si trenky až potmě. Jestliže jste neprozřetelně vlezl do postele se zkušenou nabíječkou, která už nejspíš viděla i frajery z opačného konce naší tabulky, neváhejte ani s decentně nasazeným nástavcem, který dodá chybějící centimetry.

13 centimetrů EVROPSKÝ PRŮMĚR

Co dodat? Unijní směrnice s tím nemají výjimečně co dělat, plošné povinné krácení ani prodlužování se zatím, pokud víme, nechystá. Třináct čísel je prostě statisticky průměrná velikost evropského penisu. Taková je realita a názor, jestli je to dobře nebo špatně, si musí každý udělat sám s přihlédnutím ke svému rozměru. Ti, co se nacházejí níže, se mohou utěšovat stylem „Jsem jenom X centimetrů pod průměrem", všichni ostatní se mohou pyšnit.

16 centimetrů BRKO

Jste ten první, kdo se (byť o pár milimetrů) ocitá nad magickou hranicí průměru, ale žádný důvod k bouřlivým ovacím a bouchání šampaňské-

ho to ještě zdaleka není. Můžete být pouze klidní, že si před průměrnou milenkou neuříznete fatální ostudu a v očích holčiny, zmiňované v odstavci „Brčko", můžete dokonce zazářit coby maxinabiják. Posilujte nadále své sebevědomí i ten lehce nadprůměrný kolík a rozhodně si oholte chlupy (hlavně nad kořenem), opticky vám to pár milimetrů přidá.

19 centimetrů PALCÁT

Dobrá, vy jste už na samém prahu klubu, sdružujícího nás, šťastně vyvinuté chlapáky. Možná, když nebudete pár týdnů šukat ani se jiným způsobem zbavovat svého hormonálního přetlaku, vás potom ztopoří mimořádně šikovná honička a ještě vám ho trochu natáhne, dosáhnete na normy, umožňující přijetí do exkluzivní party MON, což není Ministerstvo občanské neposlušnosti, ale Mimořádně obdaření nabíječi.

22 centimetrů STOŽÁR

Poslyšte, příteli, vy jste se docela povedl. Vážně jste nešvindloval? Jistě máte bohaté zkušenosti s kroutícími se a naříkajícími milenkami, ale řekněte sám, není to lepší než slyšet pokaždé, když spustíte kalhoty, přidušený chechtot? Váš dobyvatel se možná častěji než v kundičce ocitá v rozjařené hulící pusině, známe to v redakci všichni velmi dobře... Co dodat? Neste i nadále své břímě statečně a jestli tu kládu nemáte jenom pro ozdobu, ale také funguje na povel, někdy se zkuste ozvat našemu fotografovi, třeba se budete moci pochlubit na stránkách některého z našich titulů.

25 centimetrů Ježišmarjá!

www.superfucking.cz ● www.polykej.cz ● www.doanalu.cz ● www.videocasting.cz ● www.leomobil.cz ● www.videoporno.cz ● www.lesbividea.cz ● www

CITÁT MĚSÍCE

„Člověk, který nepije, nekouří a nemiluje, nežije déle než ostatní, jenom mu to tak připadá."

Sigmund Freud

REAKCE ŽEN, PŘISTIŽENÝCH S MILENCEM

PODLE NÁRODNOSTÍ

Angličanka: „Darling, kdybys mne včas informoval, že dnes přijdeš neobvykle brzy, mohli jsme se vyhnout této oboustranně trapné situaci."

Němka: „Hans, dnes jsi přišel z práce o 4 minuty a 45 sekund dřív než jindy. To mi budeš muset vysvětlit!"

Francouzka: „Dobře že jdeš, Jean-Paule, tohle hovado už fakt nemůže..."

Švédka: „To jsi ty, Olafe? Já už jsem sice hotová, ale Sven se ještě chce bavit, pojď k nám."

Ruska: „Ivane, konečně pořádný chlap! Tenhle mi před tím ani po hubě nedal!"

Židovka: „Izáku, to jsi ty? A kdo to tedy, proboha, leží na mně?!"

Rumunka: „Buď v klidu, zaplatil předem."

Maďarka (vyskočí z postele): „Ištváne! Věříš víc mně, nebo svým očím?"

Češka: „Miláčku, právě jsem se dozvěděla, že tohle je tvůj příští nadřízený..."

VTIP MĚSÍCE

Přijde chlápek do půjčovny kostýmů, že chce jít na maškarní za Adama. Slečna mu přinese fíkový list a chlap namítá, že je moc malý. Přinese větší, ale pořád je prý malý. Když se to opakuje počtvrté, slečna povídá: „Hele, víš co, frajere? Tak si ho hoď přes rameno a jdi za benzinovou pumpu!"

HOLKA JAKO OBRÁZEK

Naše babičky používaly označení „holka jako obrázek" pro mimořádně pěknou samičku. Co by říkaly při pohledu na tuhle „zmalovanou" holčinu, těžko říct. Asi by byly rády, kdyby to s nimi neseklo. Tedy, nemáme nic proti kérkám, ale co je moc... Na levém stehně si můžete všimnout, že slečna lza, kterou jsme objevili kdesi na netu, jede i v brandingu čili estetickém zjizvování. Inu, poněkud hustší týpek.

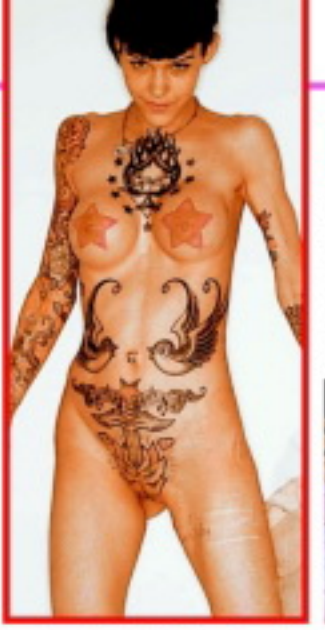

LEO TIP

Šestinedělí bývá pro nás, sexuální maniaky, krušným obdobím. Náš tip proto zní stručně a jasně – změňte si ho v šestikundí! Každý týden jinou, hezky poctivě a nejlíp denně. Budete ještě rád, až se vaše stará dobrá žena zase vrátí do hry...

DRBY Z REDAKCE

VĚŘÍCÍ TOMÁŠ

Tenhle titulek jsme si nemohli odpustit. Kolega toho jména si pěkně naběhl. Přečetl si eroskop v Leo čtení a povzbuzen řádky „Od čeho máš klepeta, Raku? Neboj se a štípni do prdelky každou použitelnou samici, co půjde okolo! Že je to harašení? Uvidíš, že zabere každá. Některá ti možná dá facku, jiná ti určitě DÁ!" udělal přesně to, co mu hvězdy poradily. Už vám svítá, jak to dopadlo? Ano, dostal ji „přes celou hubu"! Redaktor, který horoskopy sestavuje, se mu teď radši vyhýbá...

PORNOCHOUTKY

Když se člověk prostřednictvím intranetu podívá, co si ve firemní „závodce" objednávají k obědu kolegové z Flirtu, napadne ho cosi o profesionální deformaci. Písmenková polévka, budiž. Když jim nestačí na monitoru osm hodin denně... Chřestový krém. Chřest – klasické afrodiziakum, aby ne. Pštrosí vejce s bramborovou kaší? Dobrá, vyhneme se pubertálním dvojsmyslům. Ale co má znamenat Naháč z Vysočiny s houskovým knedlíkem?! Ještě že se ten záhadný pokrm nejmenuje „Důchodce z Vysočiny"...

SEXUÁLNÍ ZLEPŠOVÁKY

TIP PRO TY, CO DLOUHO ŠUKAJÍ STEJNOU

Máte dejme tomu pět let manželku, sex je fajn, ale občas by to chtělo nějakou změnu a partnerku měnit nechcete? Zkuste šukat při nějaké běžné činnosti, která se sexem nemá nic společného, jen tak jakoby mimochodem. Třeba při sledování televize a rovnou něčeho tak asexuálního, jako jsou zprávy. Partnerka se může třeba ve stoje opřít o křeslo a vy ji začnete klátit zezadu...

TIP PRO TY, CO DLOUHO NEŠUKALI

Jste už dávno mistr světa v onanii a pomalu vám dochází zásoba technik a doprovodných fantazií? Když zůstaneme u média, použitého v předešlé radě, zkuste se vykašlat na svou sbírku porna, kterou stejně znáte nazpaměť, a jednou si to „dejte" třeba při sledování televizní zprávařky. Některé za to zatraceně stojí...

TIP PRO TY, CO PRÁVĚ ŠUKAJÍ NOVOU

Tato rada bude možná platná spíš těm, kteří v nejbližší době nějakou novou kořist klátit budou. A bude to kousek, na který byste rád udělal dojem, protože byste ji klidně mohl šukat třeba rok. Udělejte pravý opak všeho, oč se v takové situaci většinou snažíte. Zapomeňte na ni a užívejte si přesně podle svého, jako ve svých nejujetějších představách, nadávejte jí, mlaťte ji přes zadek, prcejte ji jako zvíře. Vsaďte se, že ocení vaši bezprostřednost. A když náhodou ne, aspoň víte, že tudy cesta nepovede.

PESTRÝ SEXUÁLNÍ ŽIVOT

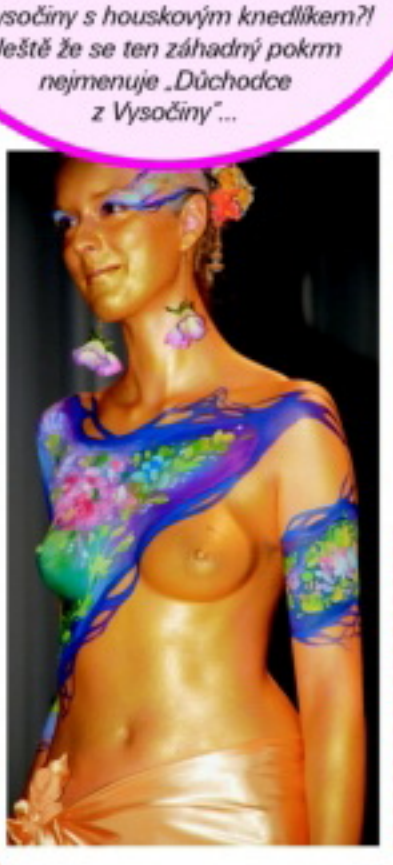

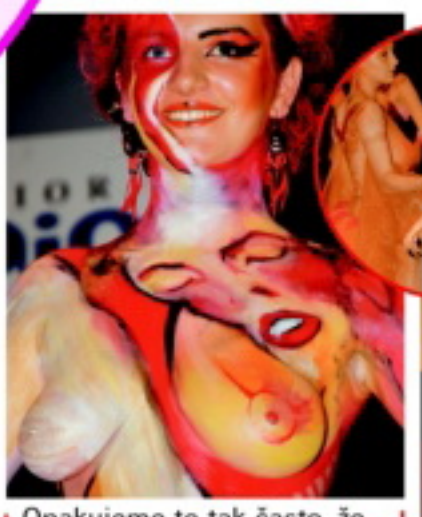

Opakujeme to tak často, že si to musí pamatovat i negramotní – pestrost je základem uspokojujícího sexuálního života a jednotvárnost ho naopak zabíjí. Proč si tedy nezpestřit pohlavní radovánky jaksi doslova? Ať už se firma, která pořádala bohulibou akci, kde jsme pořídili tyto fotky, zabývá čímkoliv, za tak úchvatné shromáždění krásných a značně odhalených modelek jí patří náš nekonečný dík.

Máš neobvyklé jméno, odkud pochází?
Z Řecka. Kyra znamená něco jako vládkyně.
A vládneš mužům ráda?
Jsi dominantní?
Ani ne. Spíš umím ovládat svůj žár, a nemám ho v sobě zrovna málo.
Co to znamená, ovládat svůj žár?
Strašně miluju prcání. Divoký, bestiální, dlouhý. Kouření, lízání, polykání, zběsilou šukačku až do vyčerpání. Ale nemusím to mít za každou cenu.

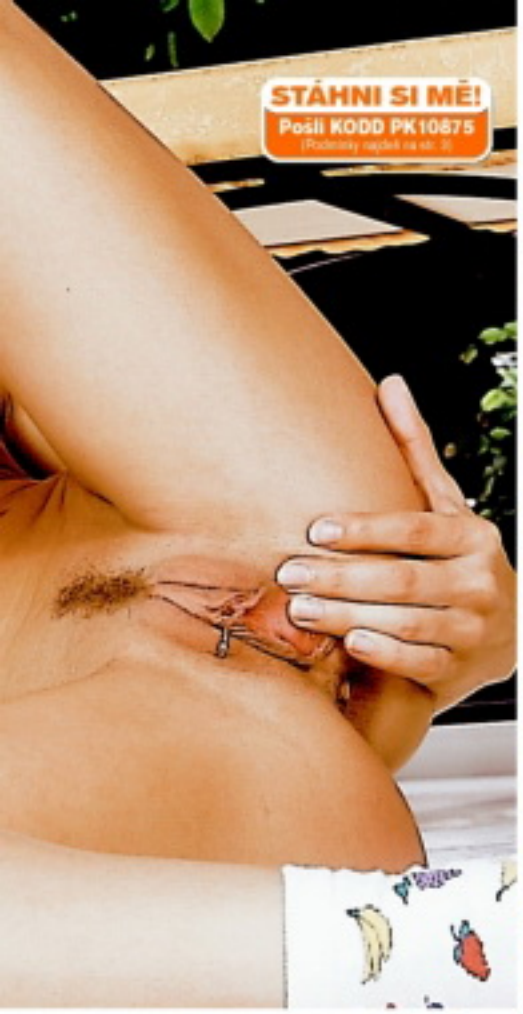
STÁHNI SI MĚ!
Pošli KODD PK10875

KYRA

Miluju prcání
Když zrovna nefunguje v mém životě žádný stálý přítel, klidně to vydržím třeba měsíc, než se najde samec, který mi stoprocentně vyhovuje.
Chceš říct, že ani nemasturbuješ? Třeba mi to nebudeš věřit, ale skoro ne. O to je pak lepší, když na sebe pustím pořádného nabíječe!
Asi pak nezůstane u jednoho čísla, co?
Rozhodně ne, to si piš! Před první pauzičkou se udělám nejméně čtyřikrát a jedna várka semene mi taky zdaleka nestačí.
BUDU POŘÁD S TEBOU. CHCEŠ?
Pošli KODD PK10874

I sex chce fantazii, já ji mám dost a to samé očekávám u tebe. Jestli si chceš zpestřit svůj život, pak tvoji SMS čekám na č. **909 03 50** - piš **IVA25** a pak třeba **co bychom spolu mohli vyzkoušet**. V podstatě se nebráním ničemu, vše je na dohodě.

Zajišťuje PSMS s.r.o., P.O.BOX 68, Praha 4. Cena 50 Kč/SMS. Pro starší 18 let.

Celá ČR: Na pohodový sex bez fin. nároků tě zvu k sobě. Orálek, klasika, možný análek, uvidíme, domluvíme se. Napiš mi sms: **25DIANA** + text a pošli na **909 0350**. Fotky pošlu.

sms: 25DIANA na 909 0350

Žena v letech hledá muže pro volné chvíle u mě doma. Jsem rozvedená a stále sama. Najde se někdo kdo mě bude každý večer zahřívat v postýlce? Jsi to právě ty! Těším se.

Pošli mi **SMS** ve tvaru:
SARLOTA26mezera**text**
na číslo **9090350**

PSMS s.r.o., P.O.BOX 68, Praha 4, 50Kč/sms; www.ahainfo.cz

Jak se říká, kde je roztaženo, tam je i dovoleno. Pokud máš čas a chuť se sejít s 40ti letou ženou, tak mi napiš. Času mám málo, ale na hrátky s tebou si čas udělám.

Pošli mi **SMS** ve tvaru:
SANDRA32mezera**text**
na číslo **9090350**

PSMS s.r.o., P.O.BOX 68, Praha 4, 50Kč/sms; www.ahainfo.cz

Celá ČR: Chci kluka, nic za to nechci, prostě jen sex, divoce a hned. Napiš mi: **20BERTA** a něco o sobě a pošli na **909 0350**. Fotky mám, hezky si řekni...

sms: 20BERTA na 909 0350

Je mi 47 let a hledám muže na seznámení, zatím u kávy a později do postele. Zázemí mám, můžu i přijet. Mám moc ráda orál a SM. Nebudeš mi stačit. Napiš mi a uvidíš. pa

Pošli mi **SMS** ve tvaru:
PETRA19mezera**text**
na číslo **9090350**

PSMS s.r.o., P.O.BOX 68, Praha 4, 50Kč/sms; www.ahainfo.cz

30letá černovláska bez možnosti se seznámit běžným způsobem, hledá touto cestou milence k občasným schůzkám za účelem SEXU. Odpovím všem. Už se moc těším na vaše vzkazy. Určitě mi napište, nebudete litovat.

Pošli mi **SMS** ve tvaru:
KAMILA19mezera**text**
na číslo **9090350**

PSMS s.r.o., P.O.BOX 68, Praha 4, 50Kč/sms; www.ahainfo.cz

34let, jsem stále nadržená. Přijedu kamkoliv, ale mám i chatu.

Pošli mi sms ve tvaru:
PET34(mezera)tvůj text
na číslo **909 0330**

Hledám muže na seznámení ve věku od 33 do 65 let. Jsem bez práce z Prahy.

Pošli mi sms ve tvaru:
IV24(mezera)tvůj text
na číslo **909 0330**

PSMS s.r.o. | GRYF s.r.o., P.O.BOX 68, Praha 4, 33Kč/SMS, 48 a 65Kč/min.

NEJŽHAVĚJŠÍ TITULY, KTERÉ ROZPÁLÍ I TEBE

SEX KONTAKT MAGAZÍN 7/2008
Chuť bys měl – a není s kým? Ber Sex kontakt magazín! Přes pět set inzerátů. Ráno zavoláš, večer souložíš!
Vychází 30. 5. 2008

ČESKÉ LOŽNICE 7/2008 Nevrtej díry do zdi, kup si jediný časopis, který nabízí necenzurovaný pohled do ložnic českých párů, a vychutnej si je!
Vychází 4. 6. 2008

FLIRT 7/2008
Strategie svádění, postelová taktika, lechtivé rozhovory, reportáže, sexy poradna... Nejlepší Flirt vašeho života!
Vychází 13. 6. 2008

EXTREME TITS
Maximální rozměry pro maximální rozkoš. Modelky ti předvedou, co všechno s nimi umí. Prsa, která zná celý svět.
Právě na trhu!

EXTÁZE 7/2008
Nadržené holky v akci, páry i trojice, orgasmy na všech stranách. Je návyková, pořádnému samci jedno číslo nestačí!
Vychází 4. 6. 2008

FANTASTIC 5/2008
Fantazie bez hranic, sex bez zábran: fetiš, pissing, transsexuálové, bizarr, Sm, těhotné, cokoliv tě napadne!
Vychází 4. 6. 2008

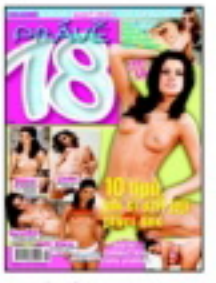

PRÁVĚ 18 1/2008
Nejmladší nahatý holky, které vám můžeme ukázat. Jedinečný výběr mládat, která se vůbec nestydí. Ukážou vám vše, co chcete vidět.
Právě v prodeji!

MARKÝZ 4/2008
Jediný magazín příznivců BDSM a netradičního sexu na našem trhu. Bez zábran – bez milosti – bez cenzury.
Vychází 13. 6. 2008

PORNO ROKU LÉTO 2008
Nejlepší, největší a nejobsáhlejší výběr porna za posledních deset let.
Právě na trhu!

LEO 8/2008
Jednička na trhu – v každém čísle ty nejkrásnější dívky v každém směru otevřené, které vám zaručeně zvednou nejenom náladu!
Vychází 1. 7. 2008

Předplatné všech titulů PK 62 na **www.predplatne.cz** nebo telefonicky na č. **234 092 851**
Podrobné informace o našich časopisech najdete na stránkách **www.pk62.cz**

VÝBĚR NEJLEPŠÍ EROTIKY NA TRHU ● VÝBĚR NEJLEPŠÍ EROTIKY NA TRHU ● VÝBĚR NEJLEPŠÍ EROTIKY NA TRHU

Ovocné orgasmy

MICHALA

VĚK: 25 let
V ČEM JE JINÁ: Ujíždí na ovoci. Strká si ho do kundičky, potom masturbuje a polyká ho.
JAK K TOMU PŘIŠLA: Těžko říct, nejspíš při prvních masturbačních pokusech v pubertě.
KDE SVOU ODLIŠNOST USPOKOJUJE: Většinou doma, zelinářství zatím kvůli tomu nepřepadla.

JAKÉ POUŽÍVÁ POMŮCKY: Víno, citrony, banány... jednou i mango
NEJTAJNĚJŠÍ SEN: Rozdat si to v létě v ovocném sadu se stejně naladěnou holčinou, baštit víno z její kundičky...

909
464 664
Budu tvůj
mazlík!
Pro osoby 18 let. 48 Kč/min.
WPL P.O.BOX 38, Přáslavice.
Tyto služby neposkytuje
O2, T-Mobile a Vodafone.

CHCEŠ MĚ MÍT U SEBE?
Pošli KODD PK10877
(Podmínky najdeš na str. 3)

Tahle krásná kočka se vůbec nestydí za to, že si za sex občas vezme peníze. Zná svou cenu a stačí se na ni podívat, aby bylo každému jasné, že není nízká. Ale taky je na první pohled vidět, že Brenda za nějakou tu pozornost stojí a pečuje o sebe. Voňavá, opálená... K tomu si ještě představ, jak tiše kňourá ty největší chlípnosti, když do ní zezadu vjíždí napružený ocas, jak se vzpíná, svíjí a hází svou blondatou hlavou. Chvíli se vzpouzí a fňuká, jako by vlastně nechtěla, pak hned zase přede jako spokojená kočka – nejvíc, když olizuje smetanu z tvé klády.

CHCEŠ MĚ MÍT V MOBILU?
Pošli KODD PK10878
(Podmínky najdeš na str. 3)

BRENDA
Voňavá
kurvička

PORNOSOUHVĚZDÍ MADE IN ENGLAND

Pravidelný čtenář Leo jistě není žádný troškař, a proto předpokládáme, že uvítá dnešní trojnásobnou porci pornohvězd. Rajcovní ostrovní divošky jsou tu a s nimi přichází skvělé filmy a fotogalerie plné dráždivého prcání v neuvěřitelných pozicích a s nepředstíraným vzrušením.

Fest žhavé, takové jsou skvělé filmy, pocházející z dílen britských tvůrců, kteří s ledovým klidem anglických gentlemanů točí porno, ve kterém se před kamerou mihají nadržená těla a detailní záběry zachycují proudy spermatu zaplavující tváře a těla rozjetých pornohvězd, jejichž horké a vlhké kundy a prdelky jsou schopny pojmout každý dostatečně velký a tvrdý ocas. Také vaše osobní videotéka určitě obsahuje alespoň pár filmů, při jejichž natáčení si právě Angličanky dosyta užily divokého prcání. První, která vám ukáže, co všechno nadržené herečky z filmů pro dospělé dovedou, je Charmaine Sinclair. Dáma, jejíž stránky vám představíme o chvíli později, se jmenuje Jessica Turner a vedle původu na britských ostrovech mají obě dámy společnou také ohromnou chuť na pořádně divoký sex, při kterém se před kamerou chovají jako hladové tygřice. Trojici uzavírá vzrušující Nici Sterling, kterou jsme vám sice na stránkách našeho časopisu už jednou krátce představili, ale která si vzhledem ke svým kvalitám zaslouží, abychom jí věnovali prostor i tentokrát.

NICI STERLING

Domovská stránka osobního webu Nici Sterling je na stejnojmenné adrese, tedy www.nicisterling.com, a hned uvítání pornohvězdou je příjemné. Z obdivovaného těla sice zatím ukazuje jenom pevné poprsí, prosvítající průhledným tričkem, na kterém se rýsují obrysy ztopořených bradavek. Uvnitř sajtu už Nici neváhá odhalit nejenom poprsí, ale ani prdelku připravenou k divokému análu a samozřejmě taky vlhkou a věčně nadrženou kundičku.

NEJLEPŠÍ GALERIE NICI STERLING:
www.pornstars2u.com/pornstars/nici-sterling_o1.htm
www.freepornofreeporn.com/free_video/gallery_017/pornstar/silverstone/voaccfslda.html?MTAwMDkwOjM6Ng
http://tgp.glamourmodelsgonebad.com/galleries/100007/nici_sterling_oscar_hc
www.nshoneys.com/hosted1/ph/gals/nici-sterling-sucking-my-cock/index.php?id=100028

ZÁPLAVA PORNOHVĚZD

Stránka, zaměřená výhradně na galerie pornohvězd, je to pravé na závěr dnešního pornohvězdného setkání: www.pornstar-galleries.com
Z mnoha nabízených odkazů vám doporučujeme navštívit následující galerie: http://girls.twistys.net/preview/216/?t1/revs=tcporn2/index.html, www.pornstarsxtra.com/hqp_galleries/black2/jade/ nebo http://girls.twistys.net/preview/212/?t1/revs=tcporn2/index.html.
Pornohvězdný sajt, jak má být, to je také stránka pojmenovaná Sexopedia: www.sex-o-pedia.net
Odkazy vedou rovnou do galerií naplněných hvězdným prcáním a nejste obtěžováni zbytečnou reklamou.

CHARMAINE SINCLAIR

Na první pohled je těžko uvěřit, že tahle snědá kočka má vlast právě v Británii, ale je tomu tak. Vedle kariéry herečky v tvrdém pornu zvládá také účinkování v televizních erotických show a mnoho dalších zajímavostí. Nás ale samozřejmě zajímají hlavně galerie, ve kterých předvede, jak dokonale umí vykouřit a omrdat ocas nebo vylízat vlhkou kundu jiné nadržené krásky.

NEJLEPŠÍ GALERIE CHARMAINE SINCLAIR:
www.hellsdungeon.com/mcx/fav.html
http://toxiq.pistasfalsas.com/
www.myers-cooper-media.com/nudecaster.html
http://free-sex-photos.com/sex/fucking12.htm
http://18f.18f.com/

JESSICA TURNER

Dvojici pěkně velkých prsou nám Jessica nabízí k pohrání hned na dvou sajtech. Prvním je její osobní stránka s adresou www.jessicaturner.com a společně s Jessikou se tu svými vnadami rádo pochlubí také hejno jejích přítelkyň. Takováhle prsiska vás asi hned tak neomrzí, takže možná stojí za úvahu zakoupení členství na jejím sajtu, které vás dostane rovnou do světa, ve kterém Jessica stejně dobře líže kundičky svých kamarádek, jako prcá při klasice i hromadných grupáčích. Druhým sajtem je stránka www.xbustymodels.com/daily/ a protože celý tenhle web je zasvěcen velkému poprsí, nemůže u toho Jessica Turner chybět. Škoda že se k ní nepřidá třetí britská kočka v pořadí, protože ani její prsa nepatří k nejmenším...

DALŠÍ GALERIE JESSIKY TURNER:
http://gallys.bustykerrymarie.com/pics/012.JessicaTurner.11066/1/?nats=NDkyNDoyOjlw&page=main.php
http://gallys.scoreland.com/pics/124.JessicaTurner.1607/?nats=NDkyNDoyOjI
www.bustybabespics.biz/static.php?page=Jessica-Turner
www.p-files.com/jessica-turner/en.htm

Můžeš se mnou dělat cokoliv

Třeba se ti to na první pohled nebude zdát pravděpodobné, ale vážně jsem jako přítulné koťátko. V posteli si se mnou milenec může dělat úplně všechno. Nebráním se žádným perverznostem, jsem pokorná a poslušná jako holčička. Olizuji ho poslušně po celém těle, hraju si s jeho penisem a dráždím ho tak dlouho, dokud mě vydatně nepostříká – a ráda spolykám všechno jeho semeno. Pak si ale nedám pokoj a špičkou jazyka mu olizuji žalud tak dlouho, dokud se mu zase nepostaví a není připraven na další zteč. Soulož mě pochopitelně rajcuje strašně, ale nejraději mám ty chvilky před tím, kdy si jen tak zlehka ocasem hraje s mým poštěváčkem, nebo mi ho olizuje, saje a líže.

GILENA

909 464 656
Chci tvoje semeno!
Pro starší 18 let.
48 Kč/min.
WPI, P.O. BOX 28, Průhonice.
Tyto služby neposkytuje
O2, T-Mobile
a Vodafone.

Vyteču mu do pusy a udělám se většinou několikrát za sebou. Mám vždycky několik orgasmů a tyhle jsou snad ty nejkrásnější. Když už si ho opravdu připustím na tělo a nechám ho, aby mi ho tam vrazil, musí to být pořádná jízda. Pěkný, napružený a tvrdý ocas, zaražený až po koule v mé nažhavené dírce, to je pro samičku, jako jsem já, jedině to pravé!

CHCEŠ MĚ MÍT V MOBILU?
Pošli KODD PK10880
(Podmínky najdeš na str. 3)

Můžeš se mnou
dělat cokoliv

STÁHNI SI MĚ!
Pošli KODD PK10879
GILENA

CHCEŠ MĚ MÍT U SEBE?
Pošli KODD PK10881

Miluji se předvádět, doslova mě to vzrušuje. Hledám proto muže, ale i ráda přijmu ženu, ta by měla mít malá prsa a muž velké přirození.

Pošli mi **SMS** ve tvaru:
TEREZA28mezera**text**
na číslo **9090350**

PSMS s.r.o., P.O.BOX 68, Praha 4,
50Kč/sms; info@premiumsms.cz

Ještě studuji, proč na léta studentská vzpomínat v nějaké té křeči. A ještě k tomu mám ty mejdany, kde smíš úplně všechno, aby jsi zapadl, tak ráda.

Pošli mi **SMS** ve tvaru:
STANISLAVA19mezera**text**
na číslo **9090330**

PSMS s.r.o., P.O.BOX 68, Praha 4,
30Kč/sms; info@premiumsms.cz

Moje kozičky jsou tu jen pro tebe a už se moc těší, jak se o ně budeš starat. Já se hezky postarám o toho tvého divocha. Společně si krásně užijeme.

Pošli mi **SMS** ve tvaru:
ROMANA36mezera**text**
na číslo **9090330**

PSMS s.r.o., P.O.BOX 68, Praha 4,
30Kč/sms; info@premiumsms.cz

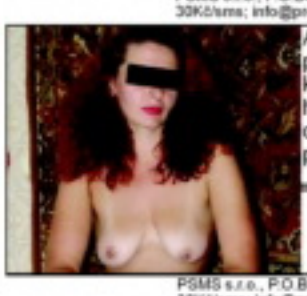

Ahoj, chceš se dozvědět pravdu, co se říká o zrzkách? Stačí se mi ozvat a hádanku máš vyřešenou coby dup. Mám přání poznat na oplátku zrzouna.

Pošli mi **SMS** ve tvaru:
LIBENA37mezera**text**
na číslo **9090330**

PSMS s.r.o., P.O.BOX 68, Praha 4,
30Kč/sms; info@premiumsms.cz

Moje kočička je žhavá, ale dost málo vytížená. Bylo by dobré, kdyby se našel muž, který by se o ni chtěl starat. Jsem žena, která potřebuje sex a mužskou náruč.

Pošli mi **SMS** ve tvaru:
DENI36mezera**text**
na číslo **9090330**

PSMS s.r.o., P.O.BOX 68, Praha 4,
30Kč/sms; info@premiumsms.cz

Jsem modrooká blondýna v nejlepších letech a chtěla bych se seznámit s mužem, který ví, jak ženu uspokojit. Tvůj věk není podmínkou, ale chuť **ANO**.

Pošli mi **SMS** ve tvaru:
ILONA29mezera**text**
na číslo **9090350**

PSMS s.r.o., P.O.BOX 68, Praha 4,
50Kč/sms; info@premiumsms.cz

Jmenuji se Lenka a je mi 28 let. Jsem stále sama. Chtěla bych vážný vztah. Najde se někdo, kdo mě bude milovat takovou jaká jsem. Těším se na Tebe.

Pošli mi **SMS** ve tvaru:
DENISA34mezera**text**
na číslo **9090350**

PSMS s.r.o., P.O.BOX 68, Praha 4, 50Kč/sms;
www.ahainfo.cz

Líbí se ti moje fotka z dovolené? Ráda se ti předvedu osobě a klidně u tebe doma. Je mi 29 let a jsem stále nadržená. Auto a byt mám, ráda přijedu.

Pošli mi **SMS** ve tvaru:
DIANA20mezera**text**
na číslo **9090350**

PSMS s.r.o., P.O.BOX 68, Praha 4, 50Kč/sms;
www.ahainfo.cz

Nadržená a neuspokojená, hledá touto cestou přítele na časté schůzky. Auto a byt mám. Ráda i přijedu. Víkendy nejčastěji. 30 let, 70kg a prsa číslo 4.

Pošli mi **SMS** ve tvaru:
DIANA24mezera**text**
na číslo **9090330**

PSMS s.r.o., P.O.BOX 68, Praha 4, 30Kč/sms;
www.ahainfo.cz

SLOVA S ÚČINKEM ATOMOVKY

DIRTY TALK V PRAXI

Už jste zažil, že by nálož vašeho semene odpálilo jediné slůvko z úst vaší milenky? Vytvrdí váš ocas jako diamant věta „Ošukej mi kundičku"? Lehce přisprostlá nebo přímo surově vulgární průpovídka ve správnou chvíli může mít při píchání účinek zbraně hromadného ničení. Tak proč to nezkusit?

VYKUŘ MI PENIS!

Zřejmě si stejně jako my neumíte představit situaci, kdy by před vámi partnerka roztáhla stehna a mazlivým hláskem vám položila otázku: „Tak co, líbí se ti moje vagina?" Stejně tak vy se ji asi jenom těžko budete cestou domů snažit šeptem naladit slovy „Co kdybychom si dnes pořádně zasouložili?" a určitě o něco později nenabídnete svou hrdě trčící ozdobu jejím rtům se slovy „Vykuř mi penis!". Při sexu padají zábrany a i sebevíc zapšklá rádoby intelektuálka bude spíš mlčet, než by vypustila z úst podobně trapnou nepatřičnost. Slova různého stupně vulgárnosti rozhodně nepatří jenom do nadávek a používat je pouze v rámci verbálního konfliktu v našlapané ranní tramvaji by byla věčná škoda. Když se oddáváte pohlavním rozkoším s novou partnerkou, je samozřejmě ideální, když podobnou hlášku dá jako první do placu ona. Odhadnout předem, kam až můžete ve svém projevu zajít, aby to atmosféru nakoplo, ale nezničilo, je napoprvé hodně těžké. Rozhodně bude lepší pro začátek nevybalit hned slova nejtěžšího kalibru. Koneckonců existují i ženy, které při sexu nechtějí mluvit vůbec.

MÁŠ KRÁSNÝ KOZY!

Autor článku má za sebou několik fajnových počátečních setkání se sprostárnami, pro které se v souvislosti s pícháním vžil anglický termín „dirty talk" (špinavá, hříšná mluva). Dodnes vděčně vzpomíná na holčinu, která se ho po dvaceti minutách lízání a šukání, ve chvíli, kdy v ní byl až po kořen, celkem nevinně zeptala „Líbí se ti šukat mou kundičku?" a odpálila tím okamžitě jeho erupci. Jiná při „seznamovací" souloži v misionáři zase na pochvalu „Máš krásný kozy" pohotově opáčila „A ty mě krásně pícháš". Při sexu se vlastně dá mluvit jen o velmi omezeném okruhu témat, a když vypustíme praktická hlášení typu „Pojď nahoru!", navíc výhradně kladně. Partnerce byste asi těžko nastartoval orgasmus kritikou jejích prsou, stejně jako ona nebude hanit velikost klacku, který jí právě rvete mezi nohy. Obecně platí, že to, co má většina lidí ráda velké (prsa, ocas)

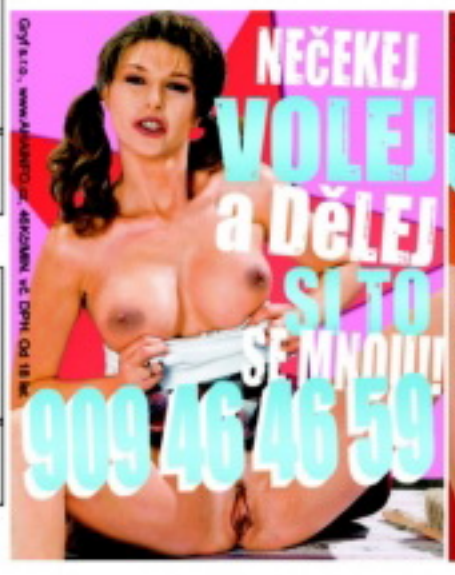

snese tvrdší výrazivo, kdežto vagině sluší spíš zdrobněliny. Nic proti milovníkům vjezdů do pískovny, ale nemluvíme teď o hardcore dirty talk. A holce s jedničkami také asi nebudete říkat, že má super dudy...

MLUV JAKO DĚVKA!

„Dirty" slovíčka mají velkou účinnost, ale právě proto je nezbytně nutné zacházet s nimi velmi úsporně. Používat je jenom čas od času a dávkovat jako zvlášť pálivé koření. Když na partnerku během jediné prošoustané noci dvakrát vysypete svou zásobu sprostáren, příště vám nutně dojdou za pár minut, a žádné opakování už nemá sílu premiéry. Většina z nás také asi netouží po totálně prožvaněné souloži. Prožitek, který se někdy těžko popisuje, je přece jenom to hlavní. Ale když už najdete s partnerkou tu správnou míru sprostoty při vyjadřování, jistě vám půjde samo i pronášení běžných vět. Místo suchého „Otoč se" pak můžete velet „A teď na mě vyšpul prdelku" a podobně. Ženy jsou na tom zase jednou při volbě slovníku o něco lépe než my, protože třeba slovo čurák, které my vypustíme z pusy běžně několikrát za den a v posteli si ho nejspíš dovolíme opravdu jenom jednou za čas, nebude od ní uprostřed orgasmu znít sprostě, ale naopak maximálně rajcovně. Kapitola sama pro sebe je potom sexuální

Jako vždy jsme i v případě synonym pro naše oblíbené orgány šli při studiu pramenů značně do hloubky, takže jsme objevili i skutečně kuriózní slovíčka. Schválně si tipněte, které pohlaví se má skrývat pod následujícími názvy: **1 – cukrhuba, 2 – čepice, 3 – blajštif, 4 – fuj, 5 – fifel, 6 – járec, 7 – kaťuša, 8 – lák, 9 – muf, 10 – svinská puška**

1, 2, 4, 6, 10 – kundička, 3, 5, 7, 8, 9 – ocas

PŘÍRUČNÍ ZÁSOBNÍK

PRSA – *balóny, cecky, ceciny, dudy, kozy, melouny, nárazníky, rajcováky*
SOULOŽ – *bouchat, jebat, klátit, mrdat, ojet, prcat, píchat, šoustat, šukat*
FELACE – *hulit, kouřit, čadit, vymlasknout, vyblafnout, vysát, vyšlukovat*
EJAKULACE – *stříkat, cákat, vyprcat, vymrdat, vypráskat, vykropit*

hraní rolí, role play, kdy bude velmi speciální slovník doprovázet vybranou stylizaci. Jako úvod do praxe dirty talk se hodí výborně, protože při něm můžete vyzkoušet bohatou škálu výrazů a ty nejoblíbenější potom používat i při běžném šoustání.

BEZPROBLÉMOVÉ:

- broskvička, prcinka, kundička, číča, dírka, kočička, buchtička, čárka
- klacek, ocas, raketa, kolík, prut, kopí, palcát, kláda

NA HRANĚ:

- prcina, kočka, frnda, pička, škvíra, lulina, pinda, kačena
- kokot, buchar, pták, tágo, nabiják, brko, ohon, péro

HARD:

- bobr, kunda, píča, díra, pizda, pekáč, škeble
- čurák, mrdák, chuj, utahovák, vercajk, bimbas

TOTÁLNĚ MIMO:

- čuripinda, vochčinoha, hrobka, domov mládeže, pičura, řehtačka
- šíp lásky, vykosťovák, jelito, mezikotník klimbavý, hurvajs, flaksa

BODYTALK – NEJEN RTY MLUVÍ

I když máte milenku před sebou, jak ji máma s tátou upekli, ještě nemusí být zdaleka vyhráno. I v téhle předposlední fázi cesty za sladkým zásunem se rozhodně vyplatí pečlivě sledovat, co váš cíl dělá a jak, jak sedí nebo stojí, zkrátka odezírat z celého jejího těla.

1) JÁ VLASTNĚ NEVÍM...
Nedbalé držení těla, překřížené nohy nebo jinak zakrytá kundička, pohled stanou = ještě zdaleka není stoprocentně rozhodnutá, že chce, aby váš vibrující kolík začal devastovat její kundičku

2. FAKT SE TI LÍBÍM?
Protahuje se, vypíná prsa, zvedá ruce a dává je za hlavu, prohrabuje si rozpuštěné vlasy = není si úplně jistá svým tělem, chce slyšet, že vypadá skvěle a nemá chybu.

3) MŮŽEŠ PŘITVRDIT
Kleči nebo sedí na patách, něčeho se drží nebo má spojené ruce, naklání se k vám = tak s touhle se vyřádíte, nejspíš je lehce submisivní a velké mazlení nečeká.

4) SEM TO CHCI!
Obrací se k vám často zády, předklání se, hladí si zadeček a nenápadně ho roztahuje = není co řešit, tahle číča to chce prostě zezadu, ať už do kundičky, nebo do prdelky.

5) TAK CO BUDE?
Kundička totálně vystavená na odiv, zkoumavě se na vás dívá, hraje si s vlasy nebo čímkoliv jiným = jako by vám na semaforu svítila oranžová – vystartujte a nečekejte na zelenou, nebo z toho bude červená.

6) SAKRA, DĚLEJ UŽ!
Naplno předvádí své nejmocnější zbraně, nohy má od sebe, stačí ho tam prostě fouknout = ultimátní výzva, často následující po předchozí – máte doslova pár vteřin, jinak jste beznadějně out!

909 464 662
šeptej mi prasárny
909 464 665
perverz sex expres

Naplácej mi na holou!
909 46 46 65
909 46 46 63
30 sekund EXXXPRESS
909 464 660

SWEET PARADISE
vice než 70 divek
Open daily: 12.00-05.00h
Slezská 75
Praha 3-Vinohrady
tel.: +420 272 732 906
www.sweetparadise.cz
Pro držitele tohoto kuponu vstup volný
free entry

DVD PLNÁ NESTOUDNÉ EROTIKY A SEXU BEZ ZÁBRAN

DVD je možné objednat i telefonicky: na č. **281 090 621, Faxem:** na č. **281 090 620,**
E-mailem: distribuce@pk62.cz, Písemně: PK 62, a. s., odd. Distribuce, Bohdalecká 6/1420, 101 00 Praha 10,
Na stránkách: www.leo.cz Nebo je možné předplatit si dosud nevydaná DVD na: www.predplatne.cz

+ ZDARMA 2 erotické časopisy ke každé objednávce

OBJEDNACÍ KUPÓN

NÁZEV ZBOŽÍ	KÓD	KUSŮ

Jméno a příjmení: .....

Ulice: .....

Obec: ..... PSČ: .....

Telefon: ..... Podpis: .....

POSÍLEJTE NA ADRESU: PK 62, a. s., odd. Distribuce, Bohdalecká 6/1420, 101 00 Praha 10

DVD	KÓD	CENA
Jubilejní porno	DVD1L	249,-
Nadržené šlapky	DVD2L	249,-
Sex mánie	DVD3L	249,-
Perfektní orgie	DVD4L	249,-
Thajské kurvičky	DVD5L	249,-
Polykačky semene	DVD6L	249,-
Pomománie	DVD7L	249,-
Nymfomanky v akci	DVD8L	249,-
Nenasytné samice	DVD9L	249,-
Posedlost sexem	DVD10L	249,-
Šokující orgasmy	DVD11L	249,-
Prolulné čubky	DVD12L	259,-
Totálně oblukané dílky	DVD13L	259,-
Chlípné sexy hrátky	DVD2EX	249,-
The best of Dru Berrymore	DVD4EX	249,-
Perfektní orgasmy	DVD5EX	249,-
Blondaté kurvičky	DVD6EX	249,-
Šokující Švédky	DVD7EX	249,-

DVD	KÓD	CENA
Dobře rozložené rajdy	DVD8EX	249,-
Kozaté dílky	DVD9EX	249,-
Asijské rozkoše	DVD10EX	259,-
Black & White sex	DVD11EX	259,-
České ložnice 1	DVD1CL	239,-
České ložnice 2	DVD2CL	239,-
České ložnice 3	DVD3CL	239,-
České ložnice 4	DVD4CL	239,-
České ložnice 5	DVD5CL	239,-
České ložnice 6	DVD6CL	239,-
České ložnice 7	DVD7CL	239,-
České ložnice 8	DVD8CL	239,-
České ložnice 9	DVD9CL	239,-
České ložnice 10	DVD10CL	249,-
Chlípný sex	DVD1F	249,-
Rajcovní čubky	DVD2F	249,-
Brutální orgasmus	DVD3F	249,-
Perverzní group.	DVD4F	249,-

DVD	KÓD	CENA
Výchova stroskané	DVD5F	249,-
Nestoudné a roztažené	DVD6F	249,-
Zvrhlé orgie	DVD7F	249,-
Sladké sedmnáctky	DVD1G	199,-
České pornostars	DVD2G	199,-
Obsession	DVD3G	199,-
Big Tits	DVD4G	199,-
Blow Job	DVD5G	199,-
Lesbian penetration	DVD1S	249,-
Exotic Sex	DVD2S	249,-
Extreme tits	DVD3S	259,-
Oldies 1	DVDOL1	249,-
Oldies 2	DVDOL2	249,-
Oldies 3	DVDOL3	259,-
Testování kuřviček 1	DVD1TK	199,-
Testování kuřviček 2	DVD2TK	199,-
Testování kuřviček 3	DVD3TK	219,-
Voyeur Cam 1	DVD1VC	99,-

DVD	KÓD	CENA
Voyeur Cam 2	DVD2VC	99,-
Voyeur Cam 3	DVD3VC	99,-
Voyeur Cam 4	DVD4VC	99,-
Pouta perverze	DVD1M	499,-
Rozparovač kuřviček	DVD2M	499,-
Rozkoš z bolesti	DVD3M	499,-
Obsolémní sex	DVD4M	499,-
The Anal Destruction	DVD2H	249,-
Transsex	DVD3H	249,-
Pregnant Sex	DVD4H	249,-
Piss paradise	DVD5H	259,-
Gang Bang 1	DVD1GB	249,-
Gang Bang 2	DVD2GB	249,-
Mladé, chlípné, nadržené	DVD1LS	249,-
Nemravné studentky	DVD2LS	249,-
Reality porn 1	DVD1RP	249,-
Šťavnaté orgie	DVD1PR	259,-

POSTOVNÉ HRADÍ OBJEDNAVATEL!

Černá a červená (jako moje latexová sukýnka a robertek) jsou moje nejoblíbenější barvy – noc a oheň. Ve středověku bych nejspíš skončila jako hříšná čarodějnice na hranici... tak co, dal by sis se mnou pořádný sabat?

YVETTE

Předvedu ti ostrou dračici

VĚK: **31 let**
ZNAMENÍ: **Váhy**
PRVNÍ SEX:
v šestnácti
POČET PARTNERŮ:
neprozradím
OBLÍBENÁ
POLOHA:
pěkně zezadu

Jako modelka pracuji už pár let, ale tohle bylo moje první erotické focení. Když tedy nepočítám pokusy s přítelem, které většinou stejně sloužily jenom jako předehra k pořádnému pichání. Jednou jsem se fotila i s kamarádkou, v létě u moře. Taky to skončilo sexem a bylo to moc, moc fajn! Dá se tedy říct, že jsem příležitostně bisexuální. Ne že bych to s holkama přímo vyhledávala, ale když už se to tak nějak semele... proč ne? Pokud jde o tělo, docela si věřím.

CHCEŠ MĚ MÍT V MOBILU?
Pošli KODD PK10885
(Podmínky najdeš na str. 3)

STÁHNI SI MĚ!
Pošli KODD PK10883
(Podmínky najdeš na str. 3)

CHCEŠ MĚ MÍT U SEBE?
Pošli KODD PK10884
(Podmínky najdeš na str. 3)
DENNY
909 464 559
Vraz ho do mě!

Rajcují mě vazouni

Ale ráda se podívám i na jiná a u chlapa mě vypracovaná postava přímo rajcuje. Když je to vazoun a má úroveň, startuju po něm. Sex potřebuju docela často, nechci se chlubit, ale třikrát týdně je dost málo. Mám moc ráda, když se partner pořádně věnuje mým kozičkám, když je obdělává nejenom rukama, ale i pusou a svým napraženým klackem.

JAZYKOVĚ NADANÁ

Holka, která když se vzruší, neschová jazyk ani na moment. Lačná neustále zaměstnávat svou pusu na libovolných partiích partnera nebo partnerky. Prostě lízinka, odbornice na jazyky, kundička posedlá olizováním a cucáním.

typické znaky: dlouhý jazyk, vlhké koutky
oblíbená pomůcka: hádejte
největší erotogenní zóna: pusa
preferovaná technika: orální sex
nejčastější poloha: vleže
potřeba sexu: značná
tohle je: Zuzana z Luhačovic

Proč ujíždíš zrovna na lízání, Zuzko?
Copak já vím? Možná je to tím, že jsem se odjakživa ráda a hodně líbala... i při svém prvním orgasmu. A měla jsem kliku na kluky, co rádi a dobře lízali.

Jak často si to děláš sama?
Hodně často, ale abych nepřeháněla, obden. Zato aspoň třikrát. Šukala bych klidně několikrát za den, ale jaksi není vždycky s kým...

Kdy jsi měla první orgasmus?
Hm, to asi bude trošku mimo mísu, to nejspíš neotisknete. Prostě v pubertě. Ale ten byl vlastnoruční, s klukem jsem ho poprvé zažila v sedmnácti.

Kolik už jsi měla chlapů? *Žádná horentní suma to není, asi sedm. A z toho asi tři byli na jedno použití, protože je vyděsilo, když jsem je olízala od hlavy k patě, a prchli!*

Co tě na tvé specialitě tak rajcuje? *To je totéž, jako proč ujíždím na lízání... Když třeba lížu jiné holčině zadeček, je to docela perverzní – a to mě tedy rajcuje fakt hodně.*

Baví tě taky obyčejné šukání? *Myslíš bez orálu a olizování všeho, co se dá? No, tak to už skoro ani ne. Sexík je super, miluju pichání, ale moje pusa se prostě při něm musí vyřádit!*

BUKKAKE FAKT HUSTÁ AKCE

Kolem sedmdesátých let minulého století bylo v Japonsku zakázané porno (strašná představa!) a nahradily ho animované příběhy manga. Bukkake ovšem přežívalo a po mravnostní „oblevě" v devadesátých letech oslavilo velkolepý návrat na celosvětovou pornoscénu.

MAGICKÉ SLOVO

Klečící žena se souvislou vrstvou semene na obličeji, plná pusa, zalepené oči, pramínky spermatu, stékající až na hruď – takový obrázek se naskytne každému, kdo sáhne po specializovaném časopise, nebo zadá do internetového prohlížeče magické slůvko bukkake. Představte si, že coby přísný zkoušející vyvoláte tu prsatou žačku z první řady, co se v jednom kuse pod lavicí hrabe pod svou sukýnkou, a vyslovíte tohle slovo. Ztuhne v pozoru a s rozpaky ze sebe začne soukat: „Bukkake je, když... několik mužů, často i několik desítek, postupně ejakuluje na obličej klečící ženy, která sperma polyká nebo zachycuje v nádobě a pije." Výborně, můžeš si zase sednout a počítat si chloupky.

ZEMĚ TRYSKAJÍCÍHO SEMENE

Kdo jiný by tuhle „ultra-prasárnu" mohl přivést na svět než mistři umělecké bondáže, milovníci lolitek ve školních uniformách a vynálezci těch nejvymakanějších vibrátorů – Japonci.

Historičtí šťouralové sice uvádí jako možné rodiště spermatického sprchování i Čínu, ale většina se shodne na zemi vycházejícího slunce. A pak, kdo rozezná jednotlivé Asiaty? (A komu na tom záleží...) Název údajně pochází z japonského slova bukkakeru – postříkat, pocákat. Tradice údajně vznikla na jejich území během období mysticismu a původně byla součástí slavnostních obřadů, později snad i léčebných rituálů a v období feudalismu bylo bukkake používáno jako trest za cizoložství.

SEX KONTAKT

Napiš sms ve tvaru: JMÉNO a Tvůj text a pošli na 909 0350

Příklad: **MART14** Ahoj, jsem Honza, máš čas v pátek? A odeslat na **909 0350.**

♥ Hledám kluka s dlouhým ocasem. Nic mi není cizí. Jsem z Plzně. Je mi 25.

MARIE25

♥ Jsem možná už trochu starší, ale nadržená jsem jak za mlada. Napiš mi!

RUZ48

♥ Mám moc pekné tělo a stejně jsem sama. Nepracuji a mám dost času celý den...

ZUZU39

♥ Je mi 22 a nemám moc zkušeností. Na tvém věku mi nezáleží. Požaduji zdraví.

LENK22

♥ Zřejmě jsem nymfomanka, každopádně jsem teď bez chlapa. Jsem z vesnice.

ROMA23

♥ Hledáme 1 a více kluků na orgie, nejlepé u vás. Je nám 19 a máme zájem jen o mladé kluky.

LENKY19

♥ Martina, 24. Zklamaná rozchodem chci se naplno věnovat sexu. Pište mi.

MART24

♥ Jsem neukojitelná a hledám odvážlivce co mě zvládne! Bydlím v Liberci.

IVA33

PSMS s.r.o., P.O.BOX 68, Praha 4, 50Kč/sms.

České buchty SEZNAMKA

Soukromá - 100% diskrétní seznamka pro naše čtenáře: Dívky a ženy, které nechtějí nic jiného, než kvalitní sex a vědí, že naši čtenáři jim ho poskytnou!

Jak odpovědět na inzerát?

Pošli vyhlídnuté holce sms ve tvaru: **CB** a **ČÍSLO** a tvůj text na číslo **909 0350.**

Milé čtenářky: NOVINKA! Svá foto můžete zasílat zdarma! Napište MMS ve tvaru: CB a Váš text, přidejte Vaše foto, souhlas k tisku a pošlete na 602 442 456!

VZOR: CB 436332 Ahoj, jsem Honza a hledám milenku, ... a pošli na 909 0350

♥Jsem domina v latexu a kůži, přijmu submisivní jedince, muže, ženy na reálné lekce ve svém soukromí. Nabízím Ti vše ze s/m a netradičních praktik. CB 635985

♥Ahoj jsem Bára 29 let, 170/ 50, prsa č.2 . Hledám klasický sexík, mazlení, masáže a příjemnou relaxaci. CB 635992

♥Výslechy, ponížení, výprasky, PISS, pánský anál, SIM, banduge, Fist, spanking, vosk, clinic, kolíčky, drcení, a další praktiky. Mužům, ženám, párům nabízím PH. CB 635986

♥Pokud máš rád holky krev a mlíko jsem přesně to co hledáš. Miluji sex a ráda si ho užiju právě s Tebou. Stačí když mi napíšeš. Prostory mám. CB 635987

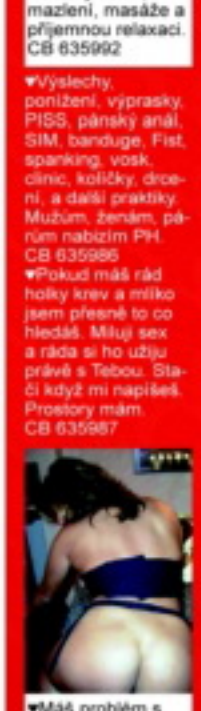

♥Máš problém s erekcí a chceš se nechat orálně uspokojit od 40 leté dámy, která má zkušenosti a ví jak na tebe. Jedná se pouze o orální sex. Najdu? CB 635991

♥Běžně nedostupné, extrémní, netradiční, kvalitní, originální, jedinečné a zkrátka naprosto velmi výjimečné, pervers udělám Tě. Napiš jsem z Nymburka. Táňa CB 635988

ODPOVĚĎ: napiš **CB** + číslo a odpověď a pošli na **909 0350**

♥Ahoj poradný bejci! Miluju kamioňáky, takže hledám pouze je, protože si chci užívat ve velkém autě s pořádným chlapem!! Věk 35-45! Vic ne. Těším se. Iveta. CB 635989

♥Pro svoji krásnou kamarádku, plnějších tvarů 40l, hledám něžného, voňavého chlapa, který ji bude nápomocen při její onani, nebo spíše se zapojí. CB 635990

♥Ahoj, jmenuji se Klára a mám pěkné pevné dvojky, štíhlou postavu a hledám kluka okolo 30 let, který má rád něžný, ale i trochu perverzní sex a chce si užít. CB 635995

♥Najde se tu slušný, svádivý, hodný jemný, vášnivý, nežénatý mužský nejen na sexování ? Jsem 48/163/65,rozv VŠ, ale nejsem ani učitelka ani cvičitelka sexu !! CB 635993

♥Tolik lásky je ve mě a nikdo o ni snad nestojí, no to doufám není pravda, jsem dost hezká, štíhlá, tmavé vlasy po pás. Možná, že se mě jenom muž bojí oslovit? CB 635994

♥Štíhlá sympatická a dokonale vybavená podnikatelka hledá muže do 50 let pro sexuální odreagování a relaxaci ve dvou. Miluji extrémy, takže anál a piss očekávám. CB 635996

♥Ahoj, mám opravdu velikou chuť na sex a už při tom nechci být sama. Kundička je už mokrá a chtěla bych, aby si s ní hráli tvé prstíky. CB 636002

♥Jsem zrzka, mám štíhlou postavu, ale prsa jsou trošku větší, miluju anální sex, ale taky jiné polohy ráda vyzkoušim, jsem z Kroměříže tak jestli si někde u mě? CB 635997

♥Vyšší štíhlá brunetka, kterou vzrušuje představa, jak se před ní chlap mazlí a dělá s jejím sexy kouskem oblečení hledá takového odvážlivce. Sev. Čechy. CB 635998

♥Ahoj, hledám zralého a pohledného muže do 60 let na vášnivý sex. Nechci nic pomalého a moc jemného, to mě nevzruší. Lehčí perverze vítána. Valerie z Kopřivnice. CB 635999

♥Podaří se mi najít vysokého sympaťáka který neřeší vztahy ale rád by si užíval jen sex? Mohli bychom se scházet u mě doma, jsem z Tábora, jmenuji se Dana CB 636000

ODPOVĚĎ: napiš **CB** + číslo a odpověď a pošli na **909 0350**

♥Mám ráda jakýkoliv druh sexu včetně piss, anál nebo bondage, pokud jsi odvážný a rád experimentuješ můžeme zkusit i swingers party. Kamila, 33 let. CB 636001

♥Romantická, rozvedená žena 35 let, mladšího vzhledu hledá muže k navázání sexuálního vztahu. Jsem příjemná a milá brunetka. CB 636003

♥Svobodná 30 let, 173/64 s větším poprsím a zarostlou kundičkou hledá vysokého muže k erotickým hrátkám. Romantika ve dvou, jen u tebe. CB 636004

♥Svobodná a veselá slečna by ráda poznala kluka s kterým by podnikala erotická dobrodružství a třeba i výlety autem, spojené s erotikou. Kamila, 22 let. CB 636005

♥Jmenuji se Natálie, jsem od Havl. Brodu, je mi 23 let a ráda bych vyzkoušela noční sexuální maraton. Ozvěte se! CB 636007

♥Jsem tygřice plná fantazie. Oddáme se spolu vášnivým hrátkám, zvládneš promilovat celou noc? CB 636006

♥Čauky, jsem 30 - ti letá nadržená dračice, která pořád nemá dost a hledá muže od 25 do 45 let. Jsem pěkná štíhlá brunetka s modrýma očima. CB 636008

♥Studentka hledá muže, který bude dohlížet na pravidelný přísun mužských vitaminů. Pokud chceš a můžeš, tak se ozvi 23 letě Petře. CB 636009

PSMS s.r.o., www.AHAINFO.cz, 50Kč/SMS vč. DPH. Od 18 let.

muži s ženou před svým vyvrcholením souloží, potom se už ale spíše než o klasické bukkake jedná o gang-bang, čili hromadnou soulož více mužů s jednou ženou.
Jako každá sexuální specialita se i bukkake dělí na několik stylových variant:

Silové (Power Bukkake)

Spočívá v současné ejakulaci několika mužů na obličej ženy, která ovšem nesmí vnímat chuť ani vůni, proto jsou používány různé pomůcky.

V reálu většinou vypadá tak, že si žena klekne a několik mužu si stoupne přímo před ni, tak,

aby genitálie a hlava byly v jedné rovině.

Převlekové (Disquise Bukkake)

Žena se převlékne, třeba za mladou japonskou školačku, aby muže více inspirovala. Ti si stoupnou do řady a postupně s ní souloží. Každý jí ejakuluje na obličej a žena si tam sperma nechává jako trofej po celou dobu. Když dojde řada na konec, souloží opět muž, který začínal jako první. Vše se opakuje, dokud žena není vyčerpána.

Vrcholové (Summit Bukkake)

Žena souloží s tolika muži, kolik je schopna uspokojit. U podložky je umístěna nádoba, většinou sklenice (ve starověku to býval čajový pohárek), a každý muž provede ejakulaci do ní. Když žena uspokojí všechny muže, vypije obsah nádoby.

Sprcha (Bukkake Shower)

Žena souloží s jedním mužem v poloze „na koníčka", ostatní stojí v kruhu nad ní, onanují a ejakulují na její obličej. Když je souložící muž těsně před orgasmem, vystřídá ho některý ze stojících a on zaujme jeho místo v kruhu.

Hry se spermatem (SpermPlay)

Muži snědí pokrm, který jim žena připravila, část jí nechají. Potom jí ejakulují na obličej. Žena sperma ochutná a několik posledních mužů nechá vystříknout na zbytek pokrmu, který poté sama sní.

Sněhová koule/ Předávka (Snowball/ Trade Bukkake)

Při této formě se jako jediné účastní seance dvě ženy, počet mužů není omezen. Muži stříkají na obličej jedné ženy a podle typu akce jí sperma druhá olizuje z obličeje, Trade Bukkake, nebo jí je předáno z úst do úst, Snowball. (Nezaměňovat s předáváním semene od jednoho muže, které se nazývá Cum Swapping.)

JDETE DO TOHO?

Máte-li příslušně ujetou milenku či známou, žaludek na to, honit si před desítkou kamarádů, a dívat se, jak jí stříkají na obličej, můžete soukromou Bukkake party rozjet v podstatě kdykoliv a kdekoliv. Maniků, vděčných za možnost vycákání se aspoň na ženu, jistě najdete bez problémů dost a dost.

BACHA! Na internetu můžete narazit na inzeráty, svolávající zájemce o bukkake party. Riziko ženy, která podstoupí kontakt se spermatem několika cizích mužů, musí být zřejmé i absolventovi zvláštní školy a žádná, která má IQ vyšší než je běžná pokojová teplota, do takové akce dobrovolně nepůjde. Kromě celkem zásadního rizika nakažení některou z velmi nepříjemných chorob jde už jenom o možnost nepříjemného pálení semene v očích.

ŠŤASTNÉ EVROPANKY

Při bukkake asijského typu vystupuje žena v podstatě v roli oběti, je ponižována, často bývá i svázaná. Odlišuje se tím od bukkake amerického nebo evropského stylu, kde si i žena může „užít".
Při euroamerickém bukkake někdy

ZÁPLAVY SEMENE NA INTERNETU

www.facialrama.com/2611/bpicxnx.htm
www.vegasmilf.com/bukkake_bath2/japanese_bukkake.html
www.free-bukkake-gallery.com/bukkake-galleries/bukkake3.html
www.bukkake-cum-facials.com/.../ index130.html.

SLOVA, KTERÁ VÁS PROSTŘEDNICTVÍM VYHLEDÁVAČE MOHOU DOVÉST K CÍLI:
Blowjob, Cum (cumming, cumshot), Cum swap, Deep throat, Facial

www.premiumporno.cz ● www.stahujpornovidea.cz ● www.amatersexvidea.cz ● www.testovanikurvicek.cz ● www.grupac.cz ● www.realitypornovidea.cz
909 464 660 Počurej mě!

Klidně mě zmlať!
Zavolej
909 46 46 60
Jsem dívka s nebetánem se nástrojem. Dělej si se mnou co chceš. Napiš mi sms:
SUKANI a pošli na 909 0350

909 46 46 62
PORNO SEZNAMKA* ŽENY* LESBY* PÁRY

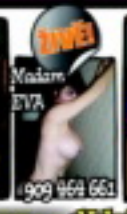

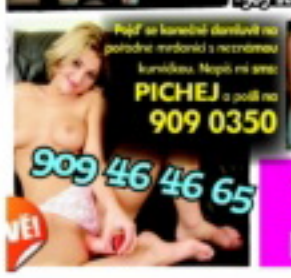

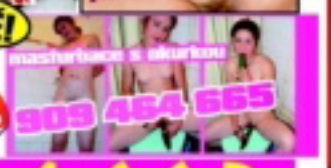

909 464 663
POUZE PRO ODVÁŽNÉ 18+

Jsem tvá paní a tvůj první úkol je mě napsat, ty nechutný prase! Těším se na tvůj první výprask. Napiš SMS: **LEO ILONA** + tvůj text na číslo **909 55 50** Tel.: **909 556 666** kód je **66.**

Jsem teď na volné noze, takže hledám neposlušné pány na divoké seznámení. Pošli mi SMS ve tvaru **LEO ADRIANA** + tvůj **text** na č. **909 55 30.** **Nebo zavolej, 909 55 66 66, zadej kód 12**

Jsem připravena být tvou děvkou. **Tel.: 909 556 666 tajný kód 19**

Provozuje TOPIC PRESS s.r.o., info@topicpress.cz, cena 30 Kč/SMS, 55 40min., ilustrační foto

◊ HŘÍŠNÉ, CHTIVÉ, NADRŽENÉ
◊ MASTURBACE I SOULOŽE
◊ PERVERZNÍ ORGIE
◊ PÁRY, TROJICE, GRUPÁČE
◊ VIBRÁTORY V AKCI
◊ NETRADIČNÍ POMŮCKY
◊ ŠUKÁNÍ V LATEXU
◊ VZRUŠUJÍCÍ PISSING
◊ ORÁL, KLASIKA I ANÁL

HARD&HOT
PRO PŘÍZNIVCE EXTRÉMNÍHO SEXU

NESTOUDNÉ COURY

DVD Z EXKLUZIVNÍ EDICE **LEO HOME VIDEO** BUDETE MOCI ZAKOUPIT VE VYBRANÝCH PRODEJNÁCH TISKU POUZE A JEDINĚ S MAGAZÍNEM
LEO č. 9/2008!

POŘIĎTE SI BÁJEČNÝCH DEVADESÁT MINUT TĚCH NEJLEPŠÍCH PORNOSCÉN A DIVOKÝCH ORGASMŮ!
DVD s magazínem LEO č. 9 obdržíte za bezkonkurenčních 259 Kč

Na trhu od 1. 8. 2008!
POZOR! Pouze omezený náklad, jinde nelze koupit!
Další vydání tohoto titulu nebude nikdy opakováno!

+1 DVD ZDARMA!

Jsem 28 letá zdravotní sestřička z Prahy a hledám svého osobního lékaře, který mi vyléčí srdíčko i tělíčko. Jsem rozvedená. Mám byt, auto a chatu v Beskydech pro volné chvíle nás dvou. Pokud máš zájem, napiš něco o sobě, budu se těšit.

Pošli mi **SMS** ve tvaru **REGINA18**——**text** na číslo **9090350**
PSMS s.r.o., P.O.BOX 68, Praha 4, 50Kč/sms, www.ahainfo.cz

Kdo z vás, pánové, si troufá pořádně uspokojit tuto věčně chtivou kundičku? SMS čekám na č. **909 03 50** – pište **INGRID** a pak **text zprávy**. Na věku ani stavu nezáleží, vím, co je diskrétnost, a zajímá mne především vztah k sexu.
Zajišťuje PSMS s.r.o., P.O.BOX 68, Praha 4. Cena 50 Kč/SMS. Pro starší 18 let.

Chci to každý den a stále dokola, myslím si, že sex v mém věku je úžasný. Bylo mi 40 let a pocházím z malé vesničky. Jsem svobodná a bez závazků. Jestli si troufneš , tak se ozvi. Určitě to spolu roztočíme. Čekám tu jen na tebe. Napiš mi.

Pošli mi **SMS** ve tvaru **MARINA27**——**text** na číslo **9090350**
PSMS s.r.o., P.O.BOX 68, Praha 4, 50Kč/sms, www.ahainfo.cz

LEO SPECIÁL - LOLITY

MUČIVÁ PŘITAŽLIVOST MLADÉHO MASÍČKA ● FOCENÍ LÍZÁTEK – IDEÁLNÍ PŘEDEHRA ● JAK NA NĚ: LOLITKOVSKÉ POLOHY ● GAUGE – VĚČNÁ LOLITKA ● TYPOLOGIE KUNDIČEK ● BÁRA: CHCE SE MI VZRUŠENÍM ČURAT

68 STRAN plných štiplavého vzrušení z permanentně vlhkých holčičích klínů a napružených kozičekl!

LEO Speciál – LOLITY je právě na trhu!

Dobrá zpráva pro všechny milovníky privátního sexu!
Do prodeje přichází další DVD Českých ložnic!

» onanie českých dívek, které jste dosud neviděli
» divoce souložící české a moravské mladé páry
» detailní záběry šťavnatých orgasmů

Kupujte u svých prodejců společně s Českými ložnicemi 7/2008. Právě na trhu!

POZOR!
Vychází opět v omezeném rozsahu a nebude součástí každého výtisku Českých ložnic!

Pouze české ženy a čeští muži!

CO VÁS ČEKÁ V PŘÍŠTÍM ČÍSLE:

7 PRAVIDEL DOKONALÉ NEVĚRY

My muži se můžeme hájit tím, že jsme k broušení většího než malého počtu žen geneticky naprogramováni. Chutná vám také ovoce z cizí zahrádky a nechcete se nechat přistihnout? Poradíme vám, jak si užít na „zakázaném hřišti" a nepřijít k úrazu.

FETIŠ NA KOLECH

Čeká vás autoerotika, ale nebude řeč o masturbaci, ale o automobilu v roli fetiše. A to nejenom pro prsaté blondýnky, které se tak rády svezou v drahém žihadle, ale i pro nejzvláštnější ze zvláštních – ty, které vzrušují automobilové nehody.

SWINGERS

Víc hlav víc ví... a víc těl toho víc našuká, tuhle banální pravdu vám potvrdí každý, kdo někdy zažil (a užil si) podařený grupáč čili hromrd, swingers party, orgie nebo aspoň kvalitní gang-bang. Ztrácíte přehled, o čem to všechno je? Zdaleka ne o tom samém!

PŘÍŠTÍ ČÍSLO MŮŽETE ZAKOUPIT S DVD + 1 DVD ZDARMA!

DVD NOVINKA!

MAXIMUM SEXU ZA MINIMUM PENĚZ!

LEO CLASSIC EDICE

JEN S NÁMI SI TO POŘÁDNĚ UŽIJETE!

– 2,5 hodiny vzrušujícího sexu!!!
– každé druhé úterý ve vašem novinovém stánku
– to nejlepší ze světového porna

Pouze 48 Kč!

Máš sexuální fantazii a troufáš si i na něco víc, než je jen orál a klasika? Tak v takovém případě mi pošli SMS na č. **909 03 50** - napiš **SONA23** a přidej **pár slov o sobě**. Nebudeš litovat!

Zajišťuje PSMS s.r.o., P.O.BOX 68, Praha 4. Cena 50 Kč/SMS. Pro starší 18 let.

POSLOUCHEJ naši šukačku!

909 464 660

WPI, P.O.BOX 28, Průhonice. 46 Kč/min. Pro starší 18 let. Tyto služby neposkytuje O_2, T-Mobile a Vodafone.

Jsem Vlasta, sympatická, pohledná, mám velká prsa, ale jsem sama a nadržená. Napiš mi SMS ve tvaru **LEO VLASTA** tvůj text na **909 55 30.** Zavolej na tel. **909 55 66 66** kód **42.**

Roztomilá kočička, něžná milenka, hravá, mazlivá, hledá zkušeného muže na kvalitní sex. Pošli SMS - napiš **LEO IVA** + tvůj text na **909 55 30.** Volej na **909 55 66 66** kód **59.**

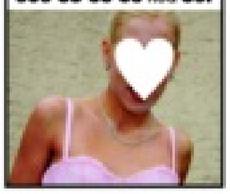

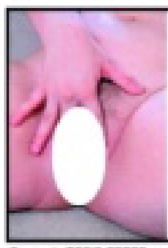

Jsem už půl roku bez chlapa. Doufám, že tady se konečně seznámím. Volej mi na tel. **909 55 66 66** můj kód je **54.** Pošli mi **SMS** na č. **909 55 30** - napiš **LEO JARKA + tvůj text**

Provozuje TOPIC PRESS s.r.o., info@topicpress.cz, cena 30 Kč/SMS, 55 Kč/min.; ilustrační foto

Celá ČR: Je mi 36 a jsem veselá baculka s ohromnými prsy. Už dlouho jsem se neseznámila s nikým a tak to zkouším touto cestou. Sex mi velice chybí. Napiš mi sms ve tvaru: **17ZUZA** a tvůj text a pošli na **909 0350**. Odpovím obratem. Určitě se domluvíme. Napiš si o ostřejší fotky!

sms: 17ZUZA na 909 0350

Celá ČR: Ahoj, tady je konečně rozvedená, zralá a zkušená žena ze Stř. Čech. Jezdím často po republice a hledám tě, ať jsi odkudkoliv. V sexu se nebráním ničemu. Ráda i zaučím. Napiš mi sms ve tvaru: **8VLASTICKA** a něco o tobě a pošli na **909 0350**. Odpovím všem a můžeme se domluvit na výměně MMS.

sms: 8VLASTICKA na 909 0350

Celá ČR: Ahoj, hledám někoho na příležitostný sex. Je mi 27 let, jsem drobnější postavy, mám blond vlasy a modré oči. Mám spousty erotického prádla. Pokud máš zájem pošli mi sms ve tvaru: **2EVA** a tvůj text a pošli na **909 0350**. Když si pěkně řekneš pošlu ti foto jak si to dělám v koupelně!

sms: 2EVA na 909 0350

Celá ČR: Čau, jsem Sandra. Ráda se svlékám a předvádím, ale teď právě nemám pro koho. Uvítám u sebe doma kohokoliv, kdo se staví. Jsem pro každou špatnost! Libuju si v análu, orál ti udělám až do konce. Napiš mi sms ve tvaru: **7SANDRA** a něco o sobě a pošli na **909 0350**. Obratem za tvoji sexy sms pošlu každému svoje sexy MMS.

sms: 7SANDRA na 909 0350

50 Whip 4T

27.990,- Kč
a nebo 928,- Kč*

50 Shotgun

22.990,- Kč
a nebo 805,- Kč*

Nestůj a jeď!

YUKI

www.yuki.cz | tel.: 267 751 111

*(36 splátek; akontace 10% cílové částky, RPSN: 20,5%)